

RAPPORT

SONDAGE SUR LA STRUCTURE
ORGANISATIONNELLE
DES ÉTABLISSEMENTS
D'ENSEIGNEMENT PRIVÉS

ÉDITION 2024

TABLE DES MATIÈRES

INTRODUCTION	03
PORTRAIT GÉNÉRAL	04
PRÉSCOLAIRE-PRIMAIRE	05
SECONDAIRE	09
PRÉSCOLAIRE-PRIMAIRE - SECONDAIRE	15
ADAPTATION SCOLAIRE	21
ANNEXE - ORGANIGRAMMES	24

INTRODUCTION

La Fédération des établissements d'enseignement privés (FEEP) est fière de présenter ce rapport sur la structure organisationnelle des établissements de son réseau.

Pour ce faire, la FEEP a procédé à une enquête auprès de ses membres qui s'est déroulée du 12 février au 1er mars 2024. L'identité des répondants demeure confidentielle, pour assurer une plus grande transparence et afin d'encourager la participation.

Cette enquête avait pour objectif de recenser les différents postes composant les organisations scolaires membres de la FEEP afin d'établir le portrait typique de la structure organisationnelle d'une école privée en fonction de l'ordre d'enseignement et du nombre d'élèves.

Les résultats sont présentés de façon à faciliter la consultation. Le rapport compte six sections, une première sur le portrait général des écoles répondantes et les cinq autres regroupant les membres selon leurs ordres d'enseignement et pouvant se comparer selon leur nombre d'élèves et une annexe regroupant quelques organigrammes transmis par des écoles.

Nous souhaitons que ce sondage permette aux établissements d'alimenter leurs réflexions afin d'améliorer leur organisation.

Bonne lecture !

PORTRAIT GÉNÉRAL

NOMBRE DE RÉPONDANTS : 93 écoles ont répondu au sondage

RÉPARTITION DES RÉPONDANTS PAR NIVEAU D'ENSEIGNEMENT

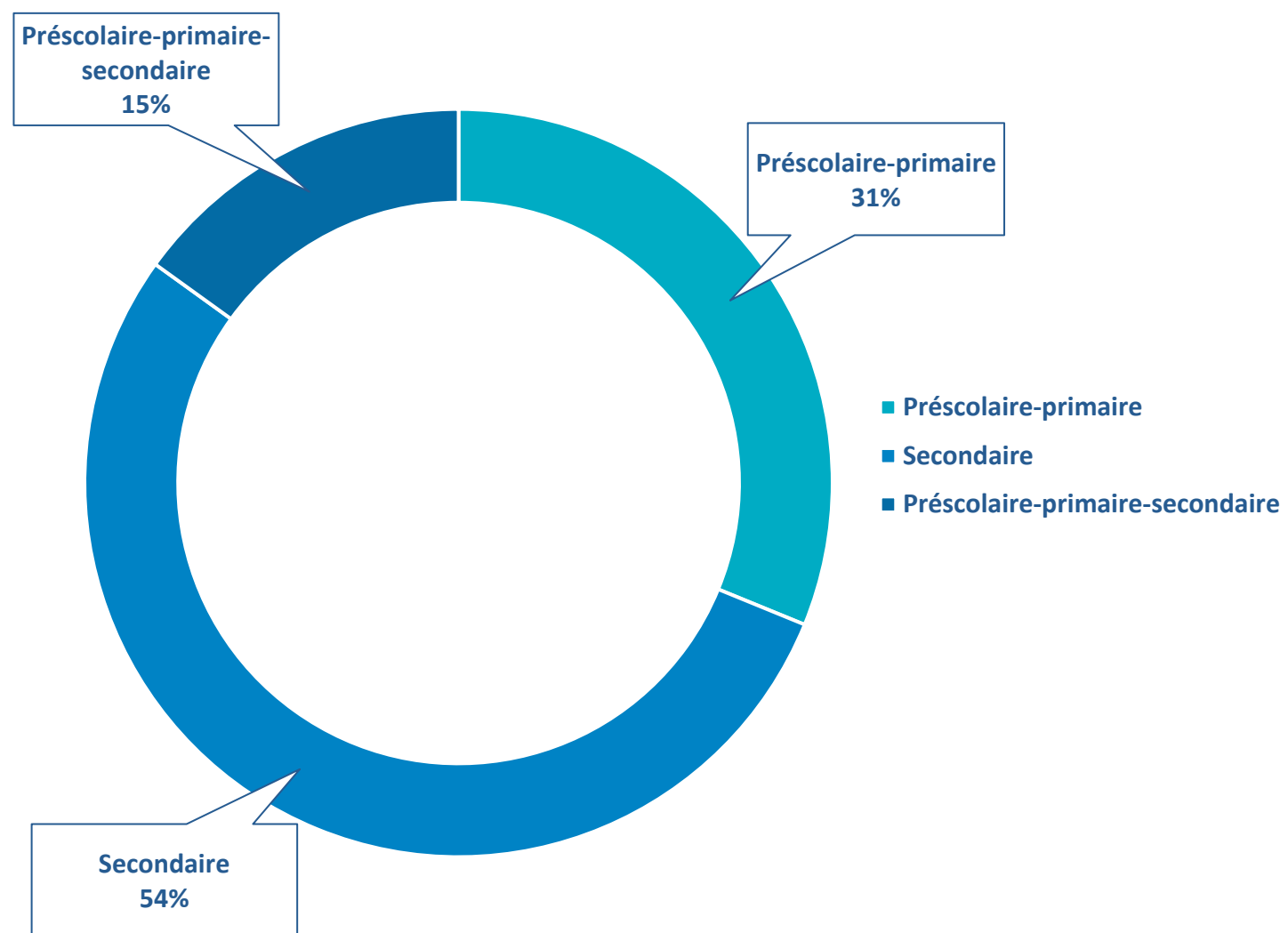

RÉPARTITION DU NOMBRE DE RÉPONDANTS PAR NOMBRE D'ÉLÈVES (au 30 septembre 2023)

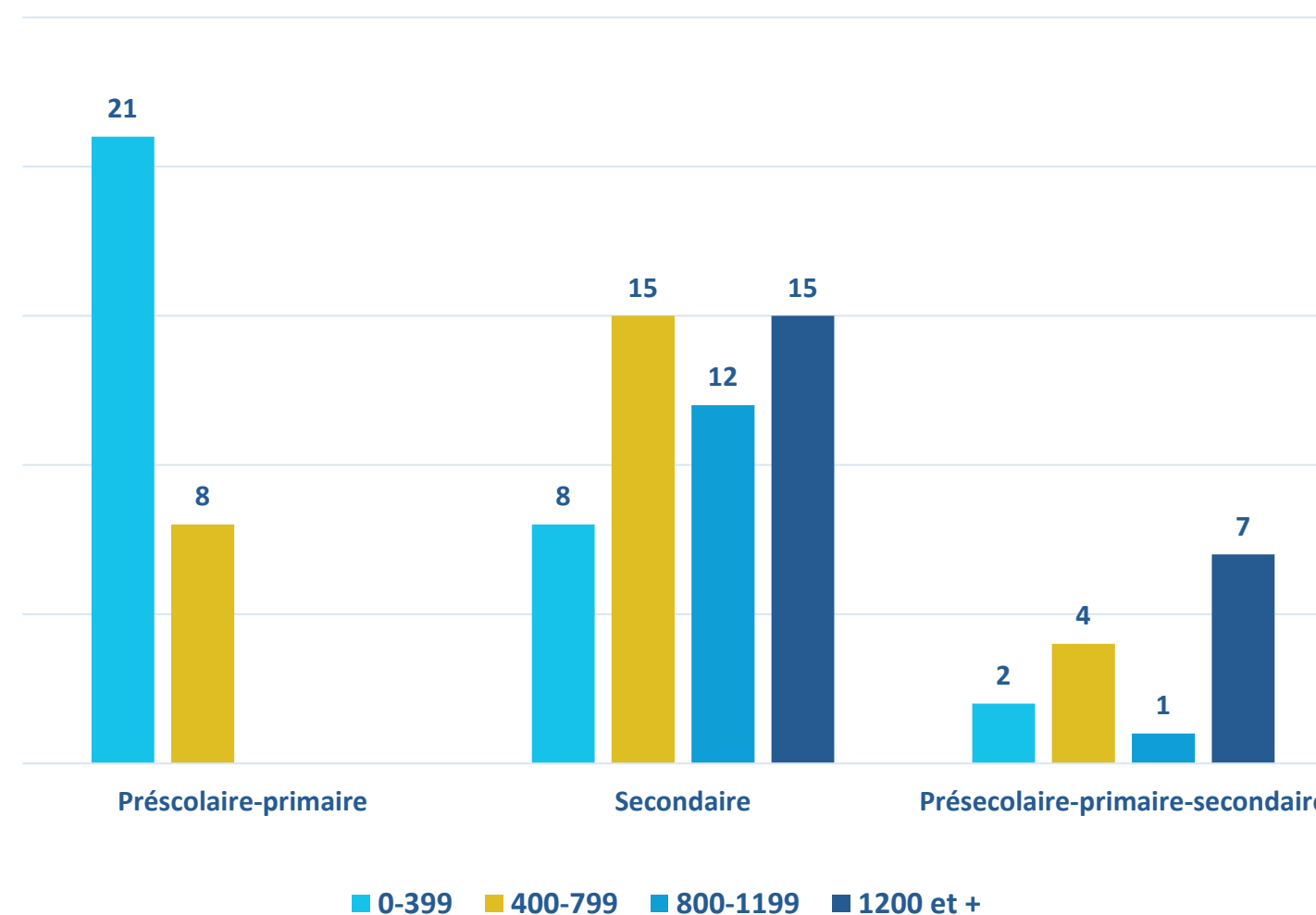



RÉSULTATS

PRÉSCOLAIRE-PRIMAIRE

Autres responsabilités assumées par la direction générale

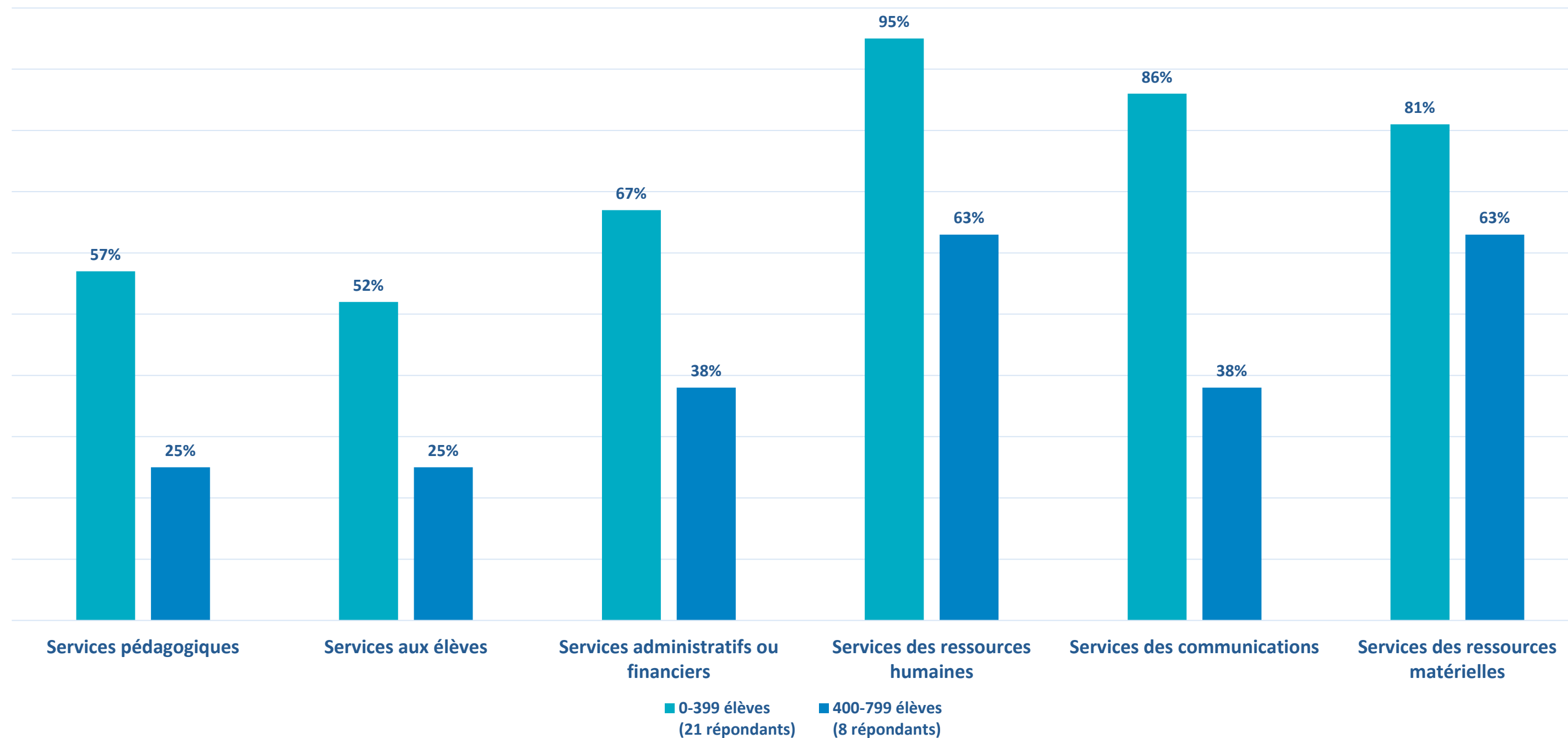

SECTEUR PRÉSCOLAIRE-PRIMAIRE

CATÉGORIE 0-399 ÉLÈVES (21 répondants)

Nombre de cadres composant l'équipe de direction
(incluant la DG)

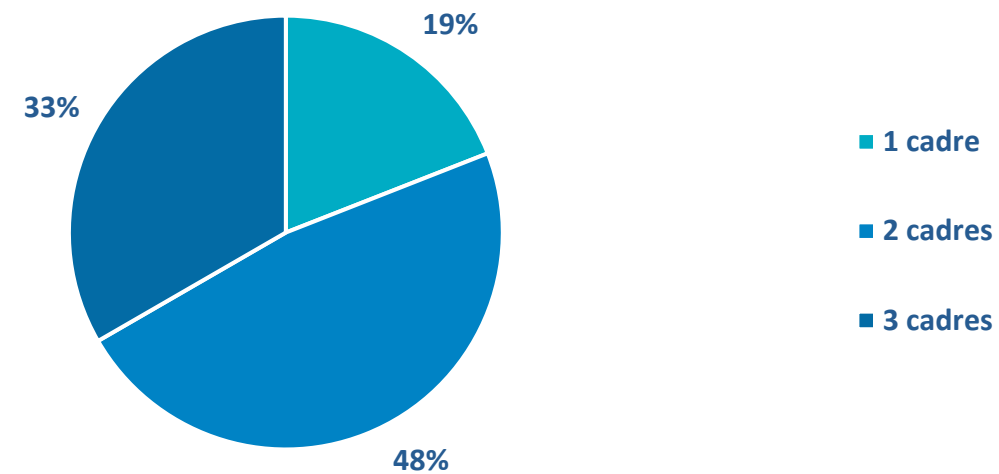

Nombre médian d'employés par catégorie de poste

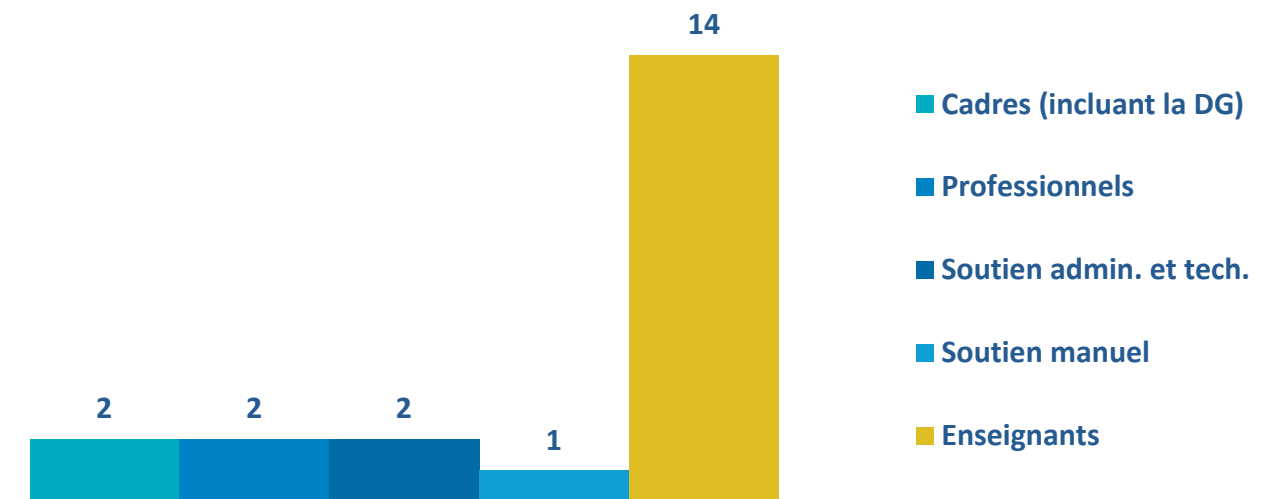

Nombre total de postes-cadres par service
pour l'ensemble des répondants

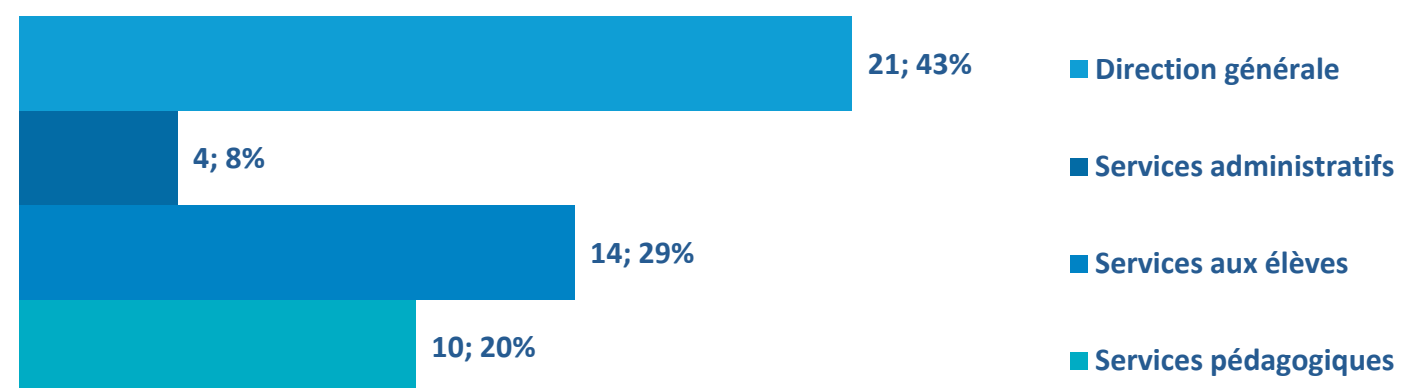

Exemple de structure organisationnelle

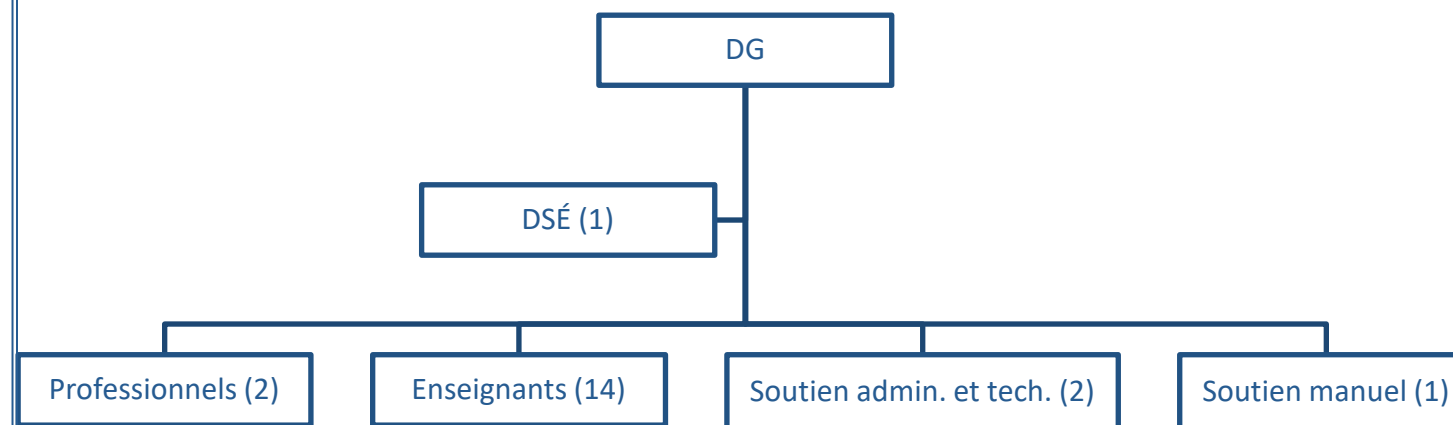

SECTEUR PRÉSCOLAIRE-PRIMAIRE

CATÉGORIE 400-799 ÉLÈVES (8 répondants)

Nombre de cadres composant l'équipe de direction (incluant la DG)

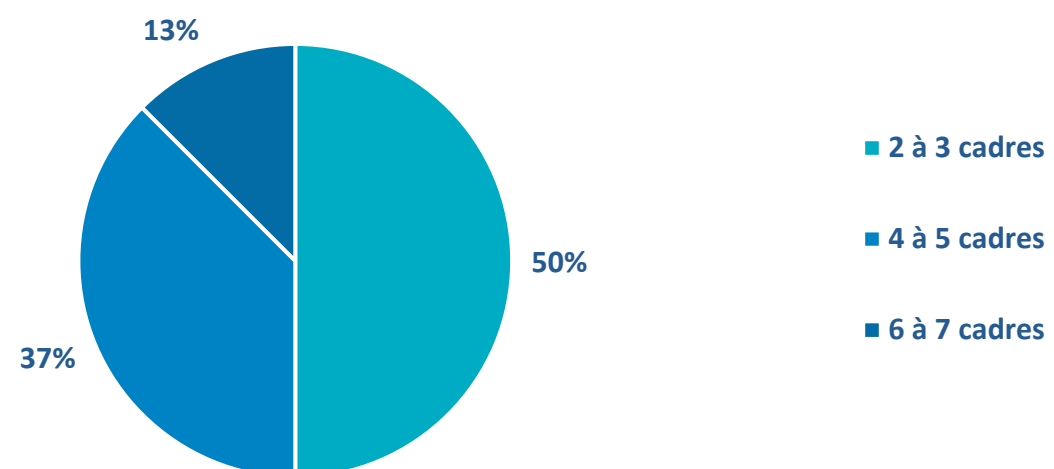

Nombre médian d'employés par catégorie de poste

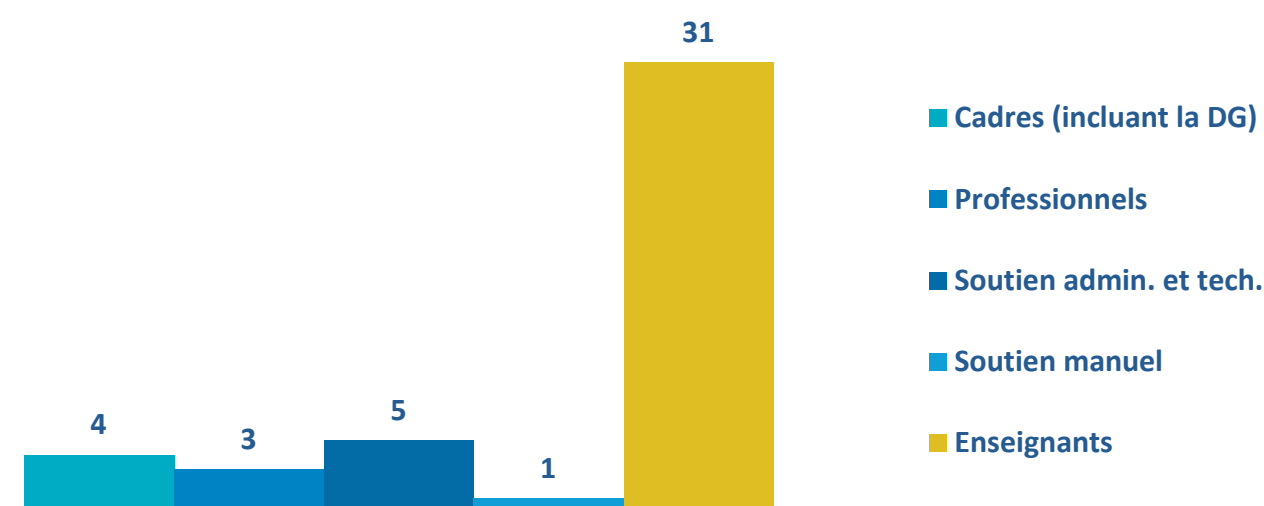

Nombre total de postes-cadres par service pour l'ensemble des répondants

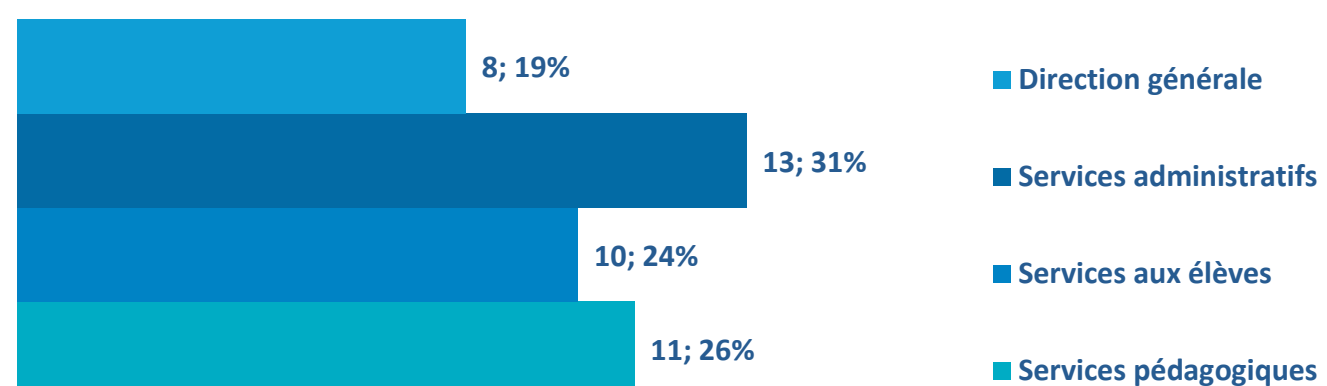

Exemple de structure organisationnelle

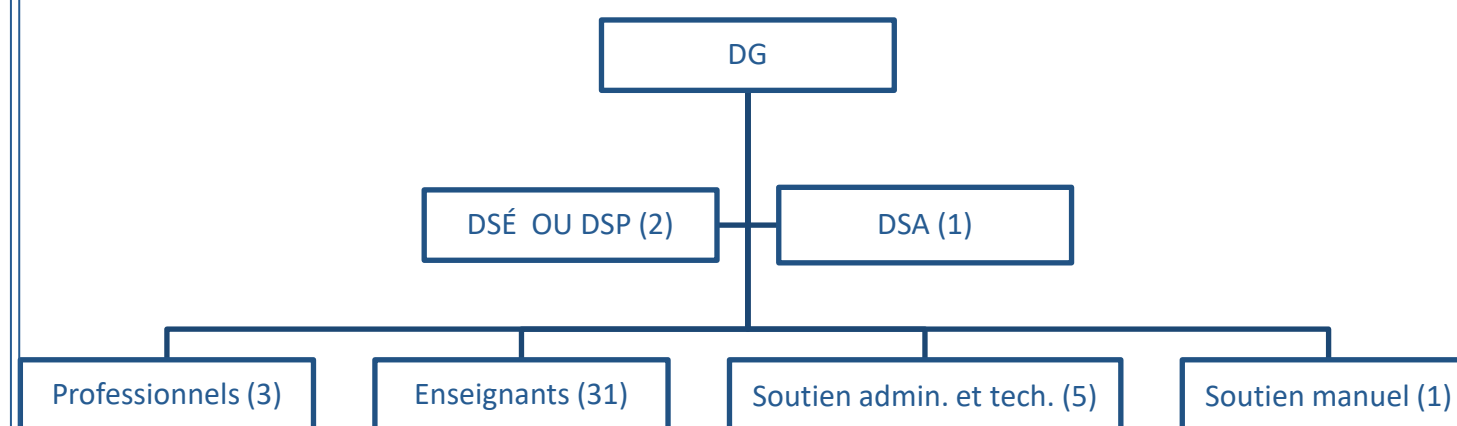

RÉSULTATS SECONDAIRE

Autres responsabilités assumées par la direction générale

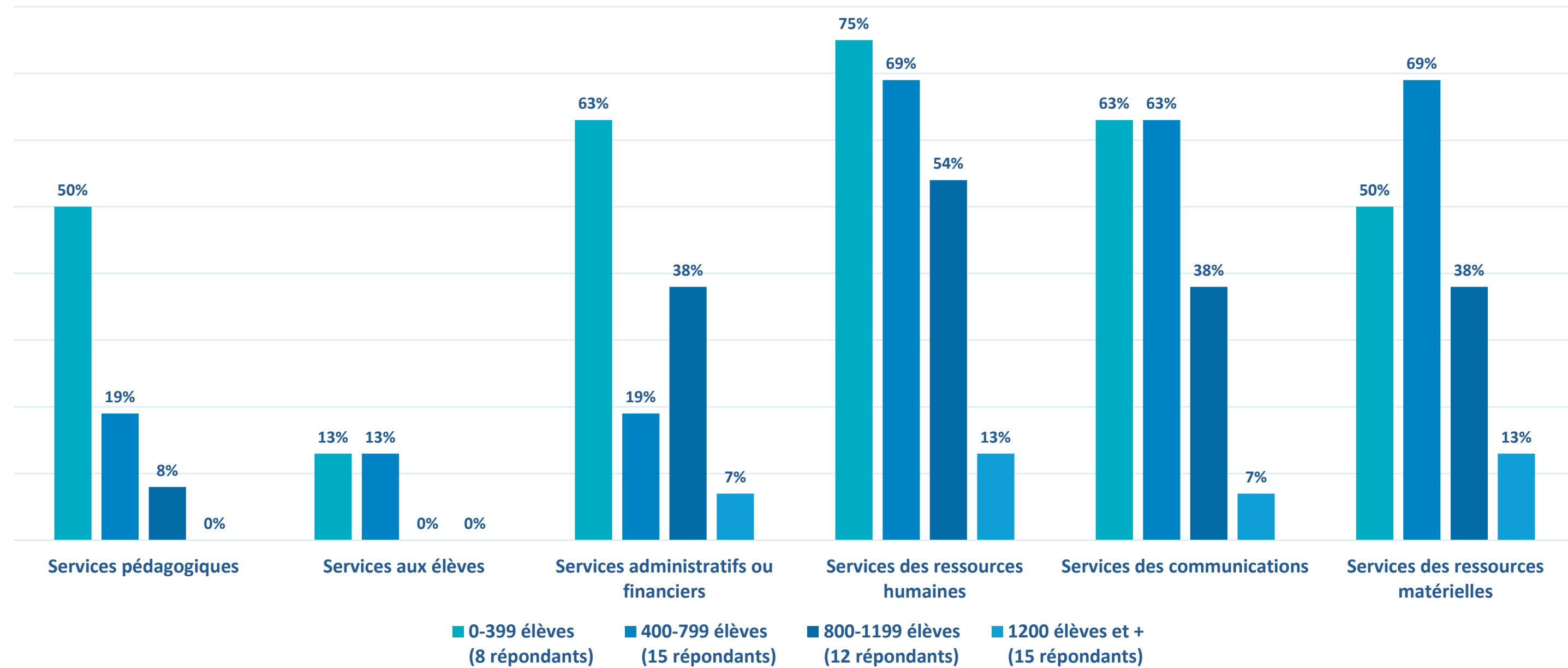

CATÉGORIE 0-399 ÉLÈVES (8 répondants)

Nombre de cadres composant l'équipe de direction (incluant la DG)

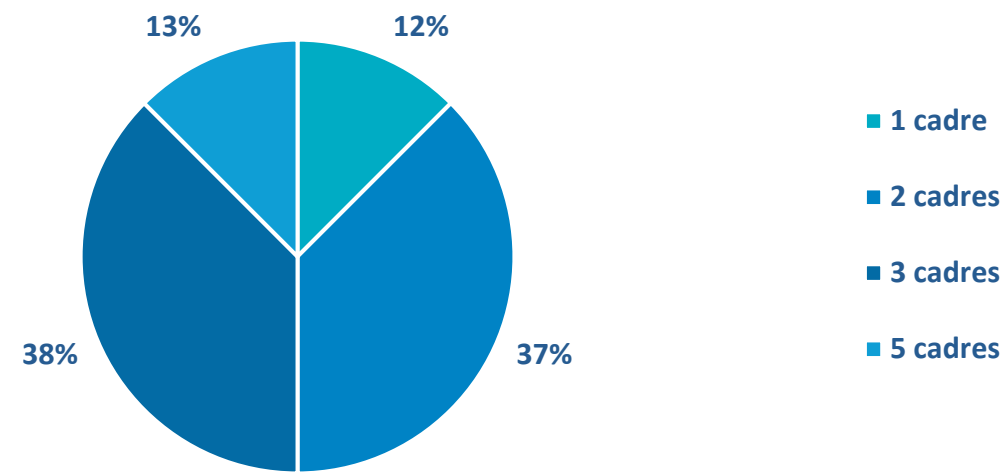

Nombre médian d'employés par catégorie de poste

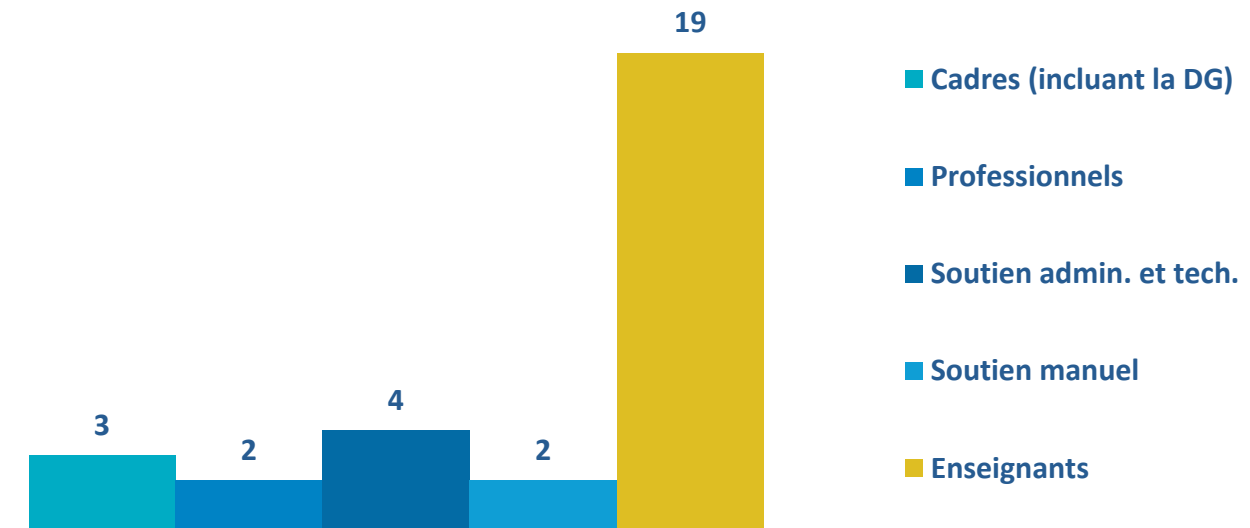

Nombre total de postes-cadres par service pour l'ensemble des répondants

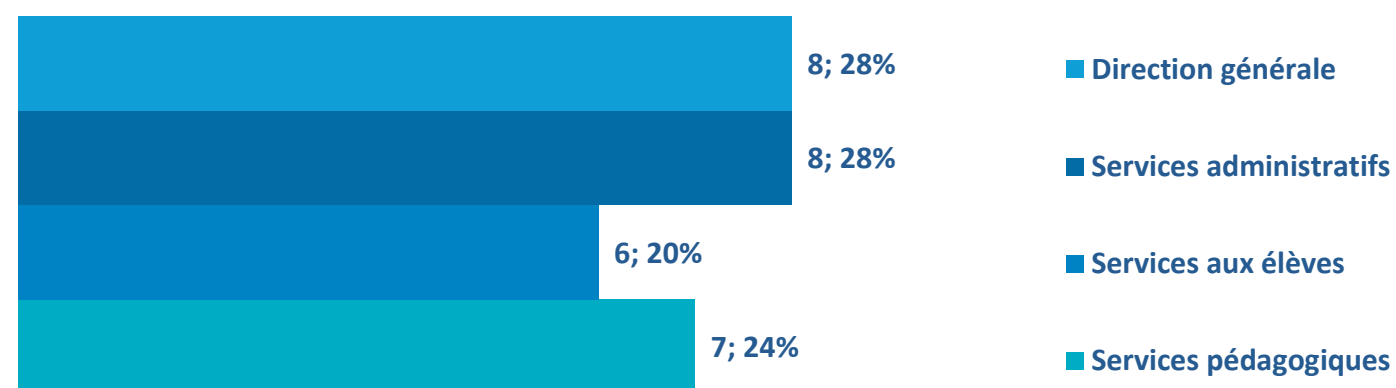

Exemple de structure organisationnelle

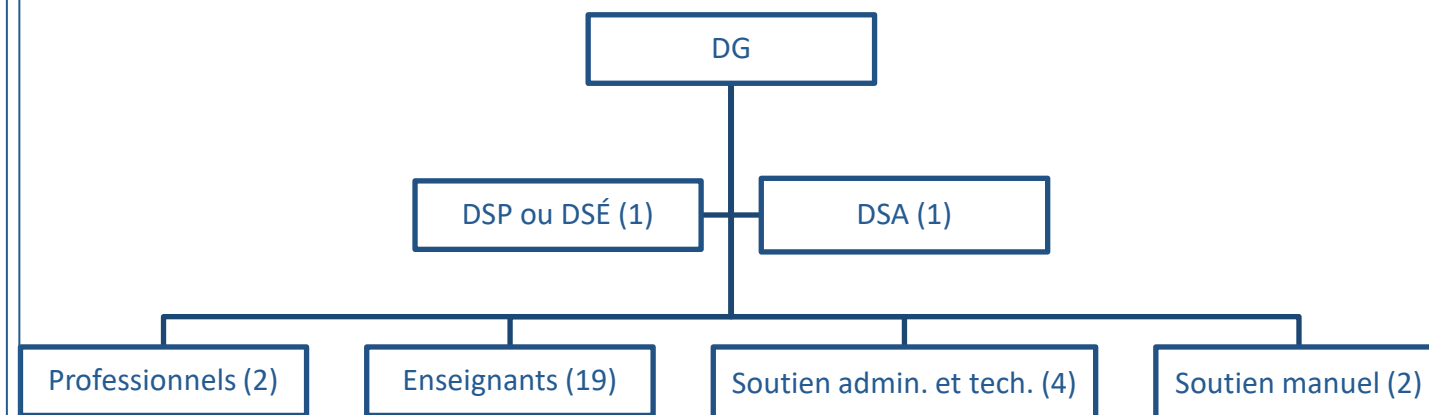

CATÉGORIE 400-799 ÉLÈVES (15 répondants)

Nombre de cadres composant l'équipe de direction (incluant la DG)

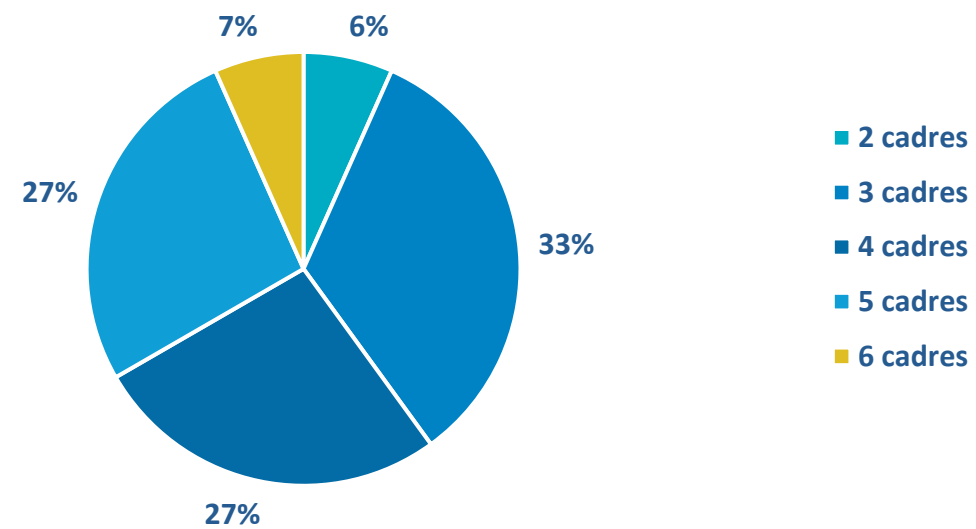

Nombre médian d'employés par catégorie de poste

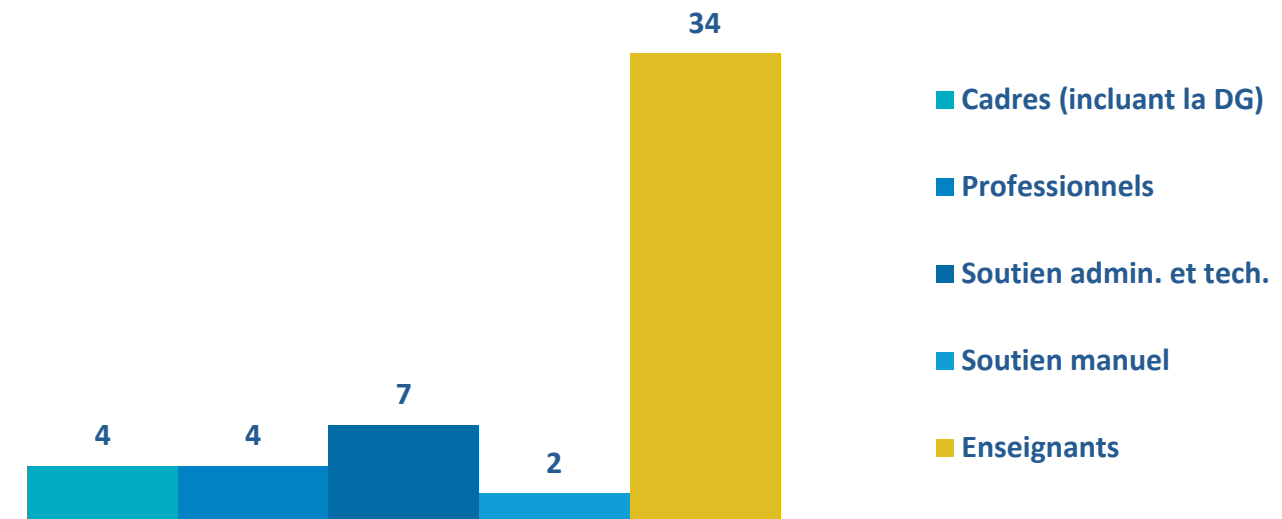

Nombre total de postes-cadres par service pour l'ensemble des répondants

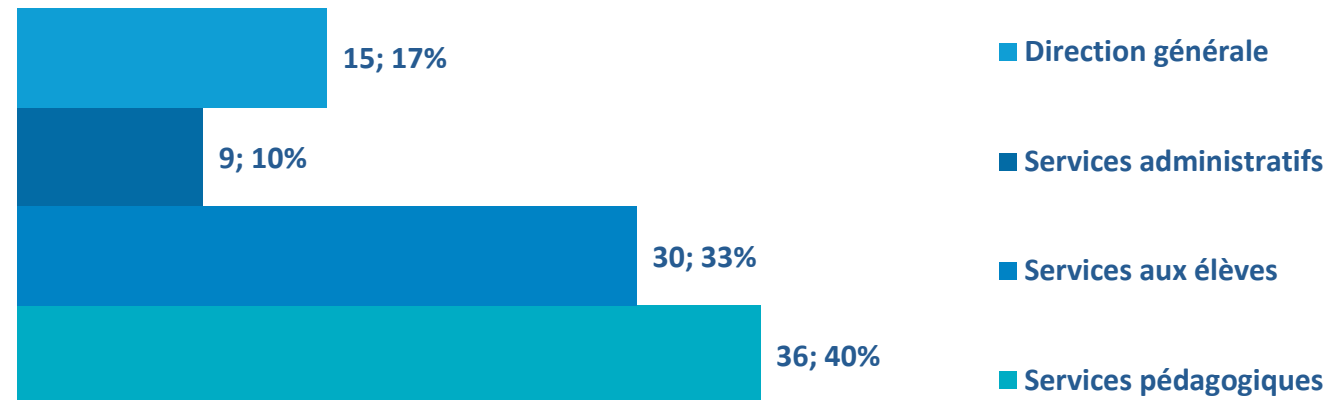

Exemple de structure organisationnelle

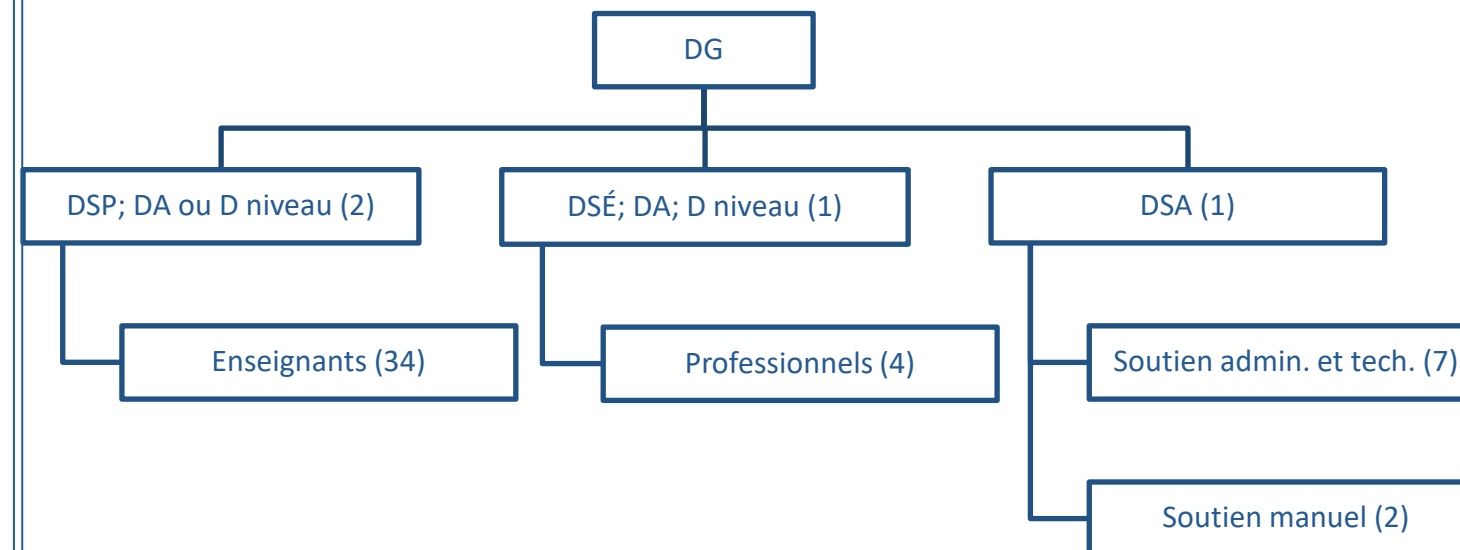

CATÉGORIE 800-1199 ÉLÈVES (12 répondants)

Nombre de cadres composant l'équipe de direction (incluant la DG)

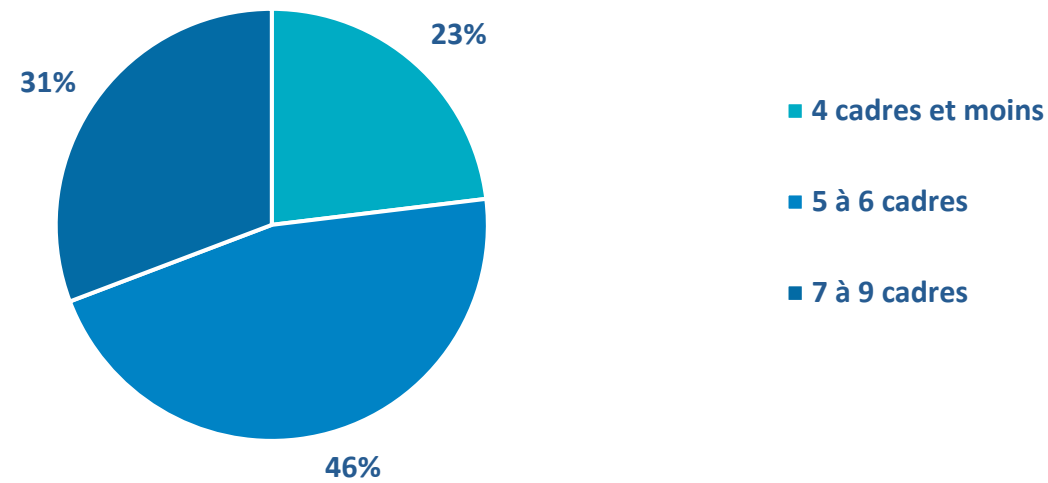

Nombre médian d'employés par catégorie de poste

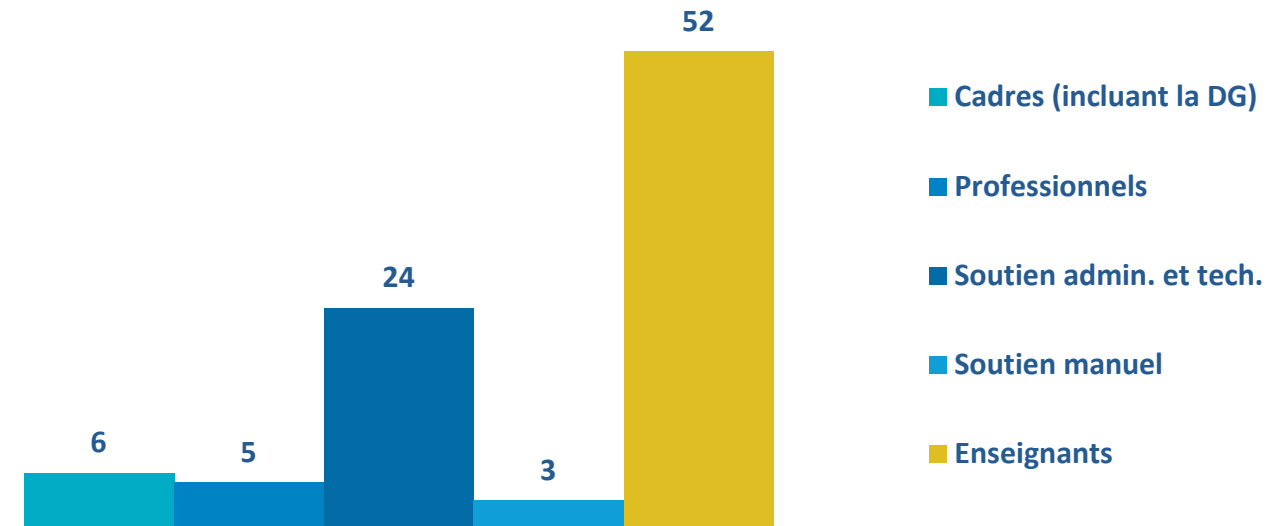

Nombre total de postes-cadres par service pour l'ensemble des répondants

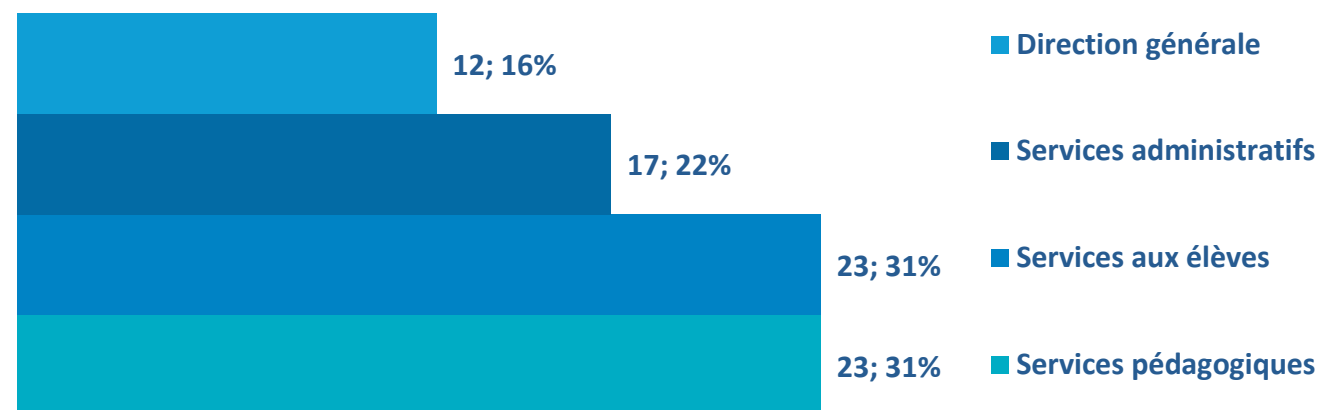

Exemple de structure organisationnelle

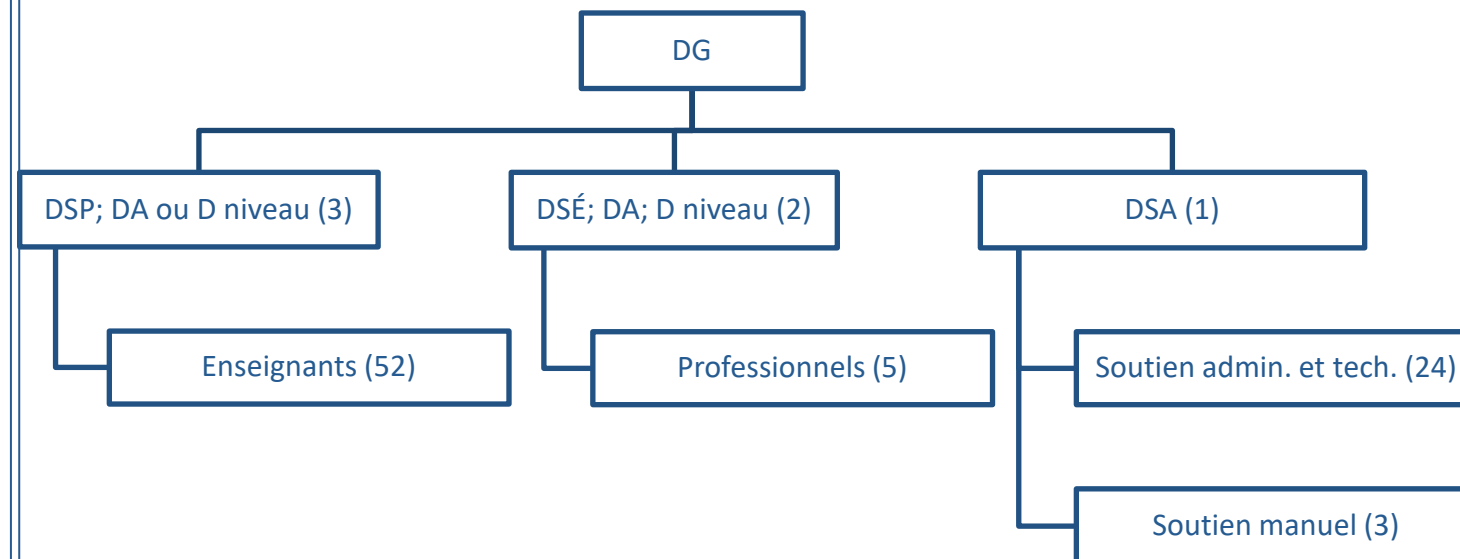

CATÉGORIE 1200 ÉLÈVES et + (15 répondants)

Nombre de cadres composant l'équipe de direction (incluant la DG)

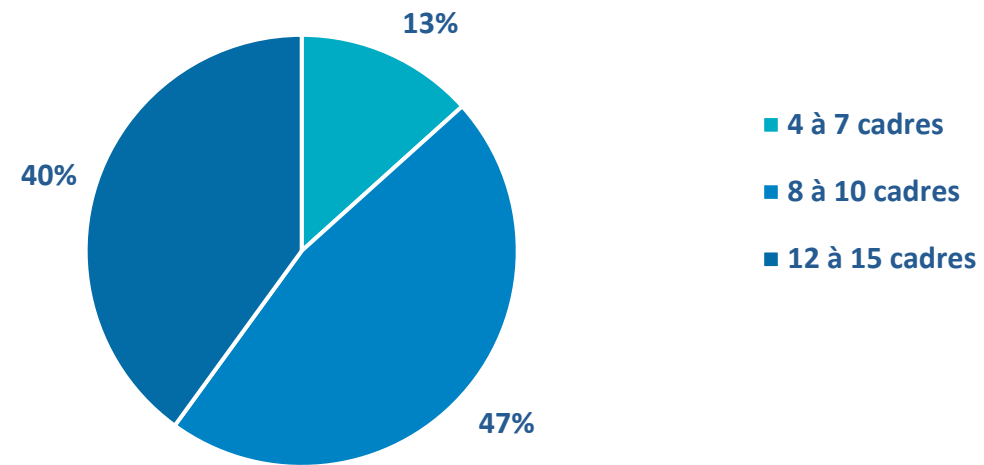

Nombre médian d'employés par catégorie de poste

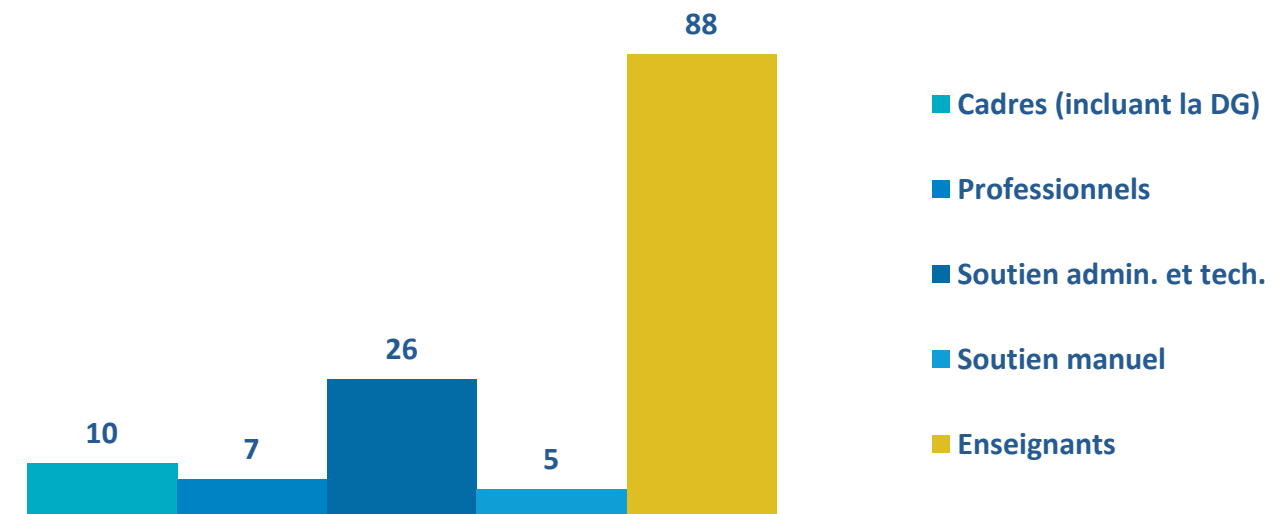

Nombre total de postes-cadres par service pour l'ensemble des répondants

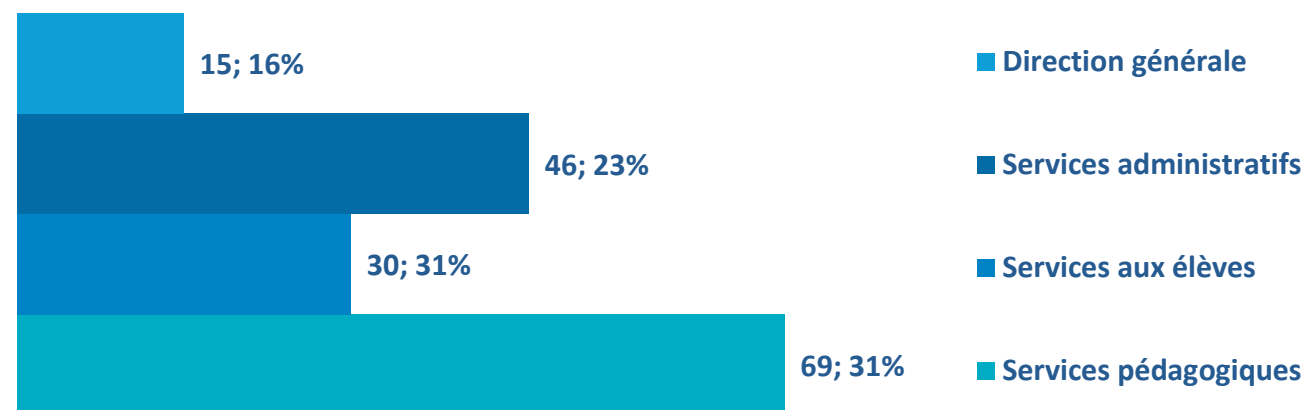

Exemple de structure organisationnelle

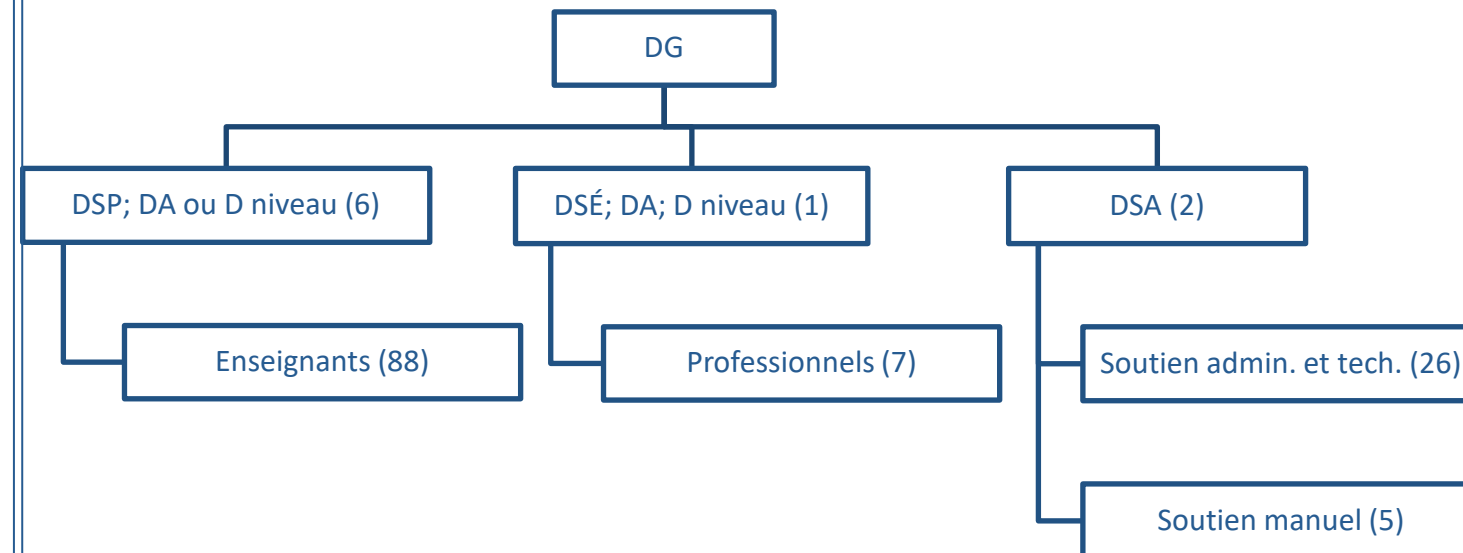

RÉSULTATS

PRÉSCOLAIRE-PRIMAIRE-SECONDAIRE

SECTEUR PRÉSCOLAIRE-PRIMAIRE-SECONDAIRE

Autres responsabilités assumées par la direction générale

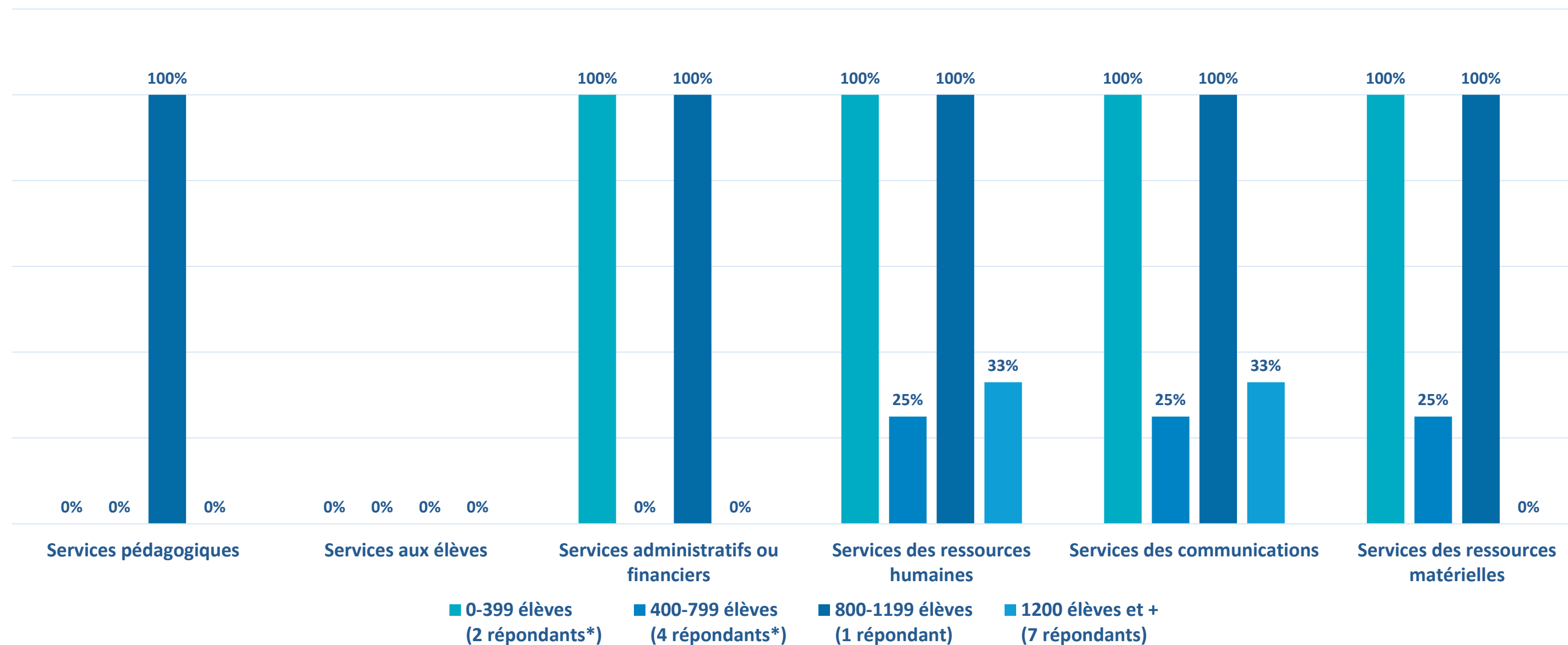

* Résultat incluant des répondants de l'adaptation scolaire

SECTEUR PRÉSCOLAIRE-PRIMAIRE-SECONDAIRE

CATÉGORIE 0-399 ÉLÈVES (1 répondant)

Nombre de cadres composant l'équipe de direction
(incluant la DG)



Nombre d'employés par catégorie de poste

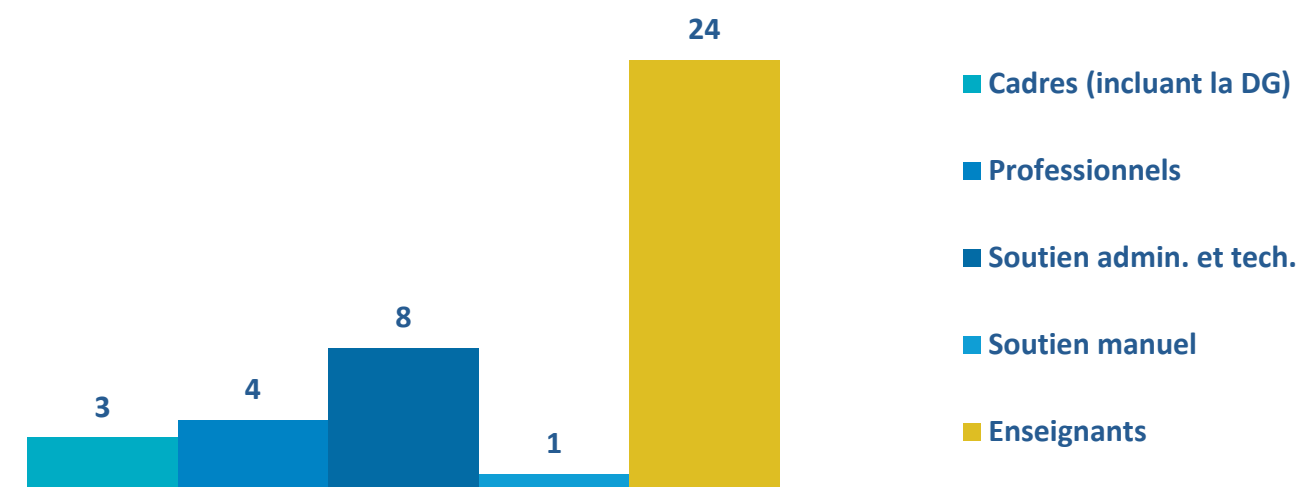

Nombre total de postes-cadres par service pour le répondant



Exemple de structure organisationnelle

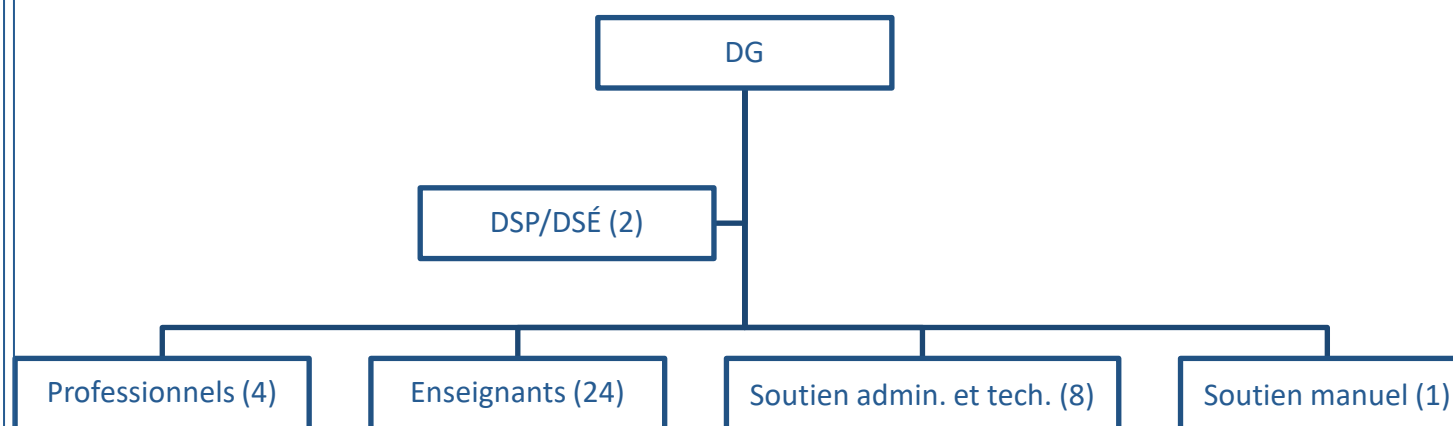

SECTEUR PRÉSCOLAIRE-PRIMAIRE-SECONDAIRE

CATÉGORIE 400-799 ÉLÈVES (3 répondants)

Nombre de cadres composant l'équipe de direction (incluant la DG)

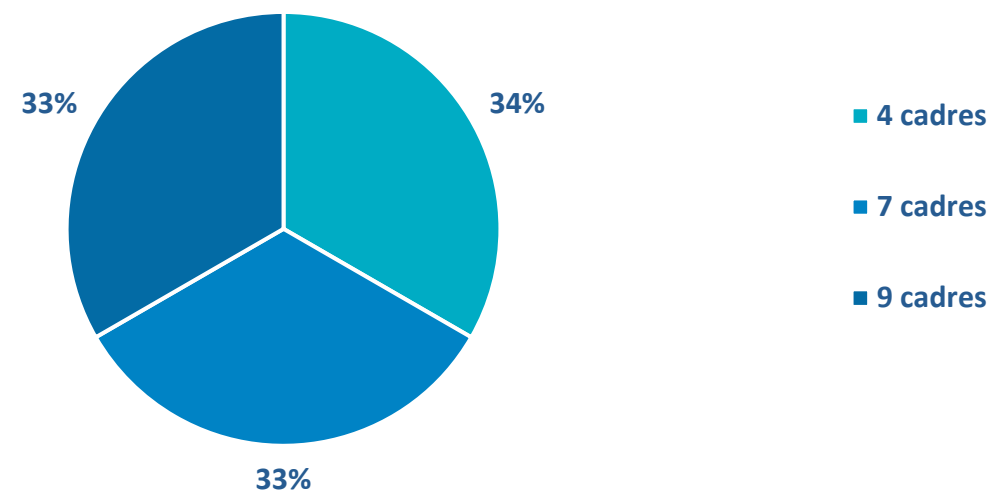

Nombre médian d'employés par catégorie de poste

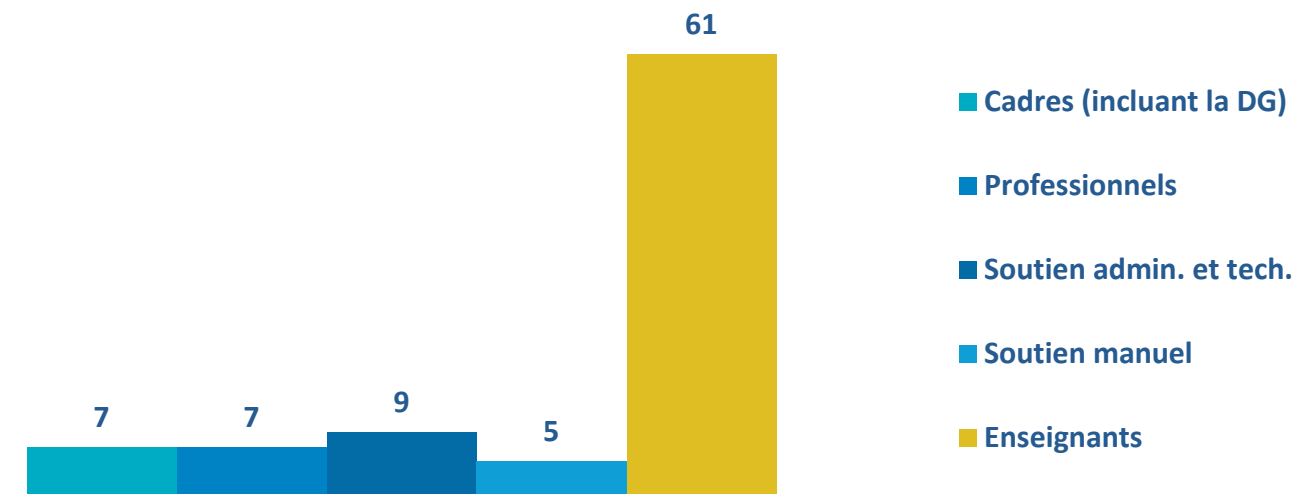

Nombre total de postes-cadres par service pour l'ensemble des répondants

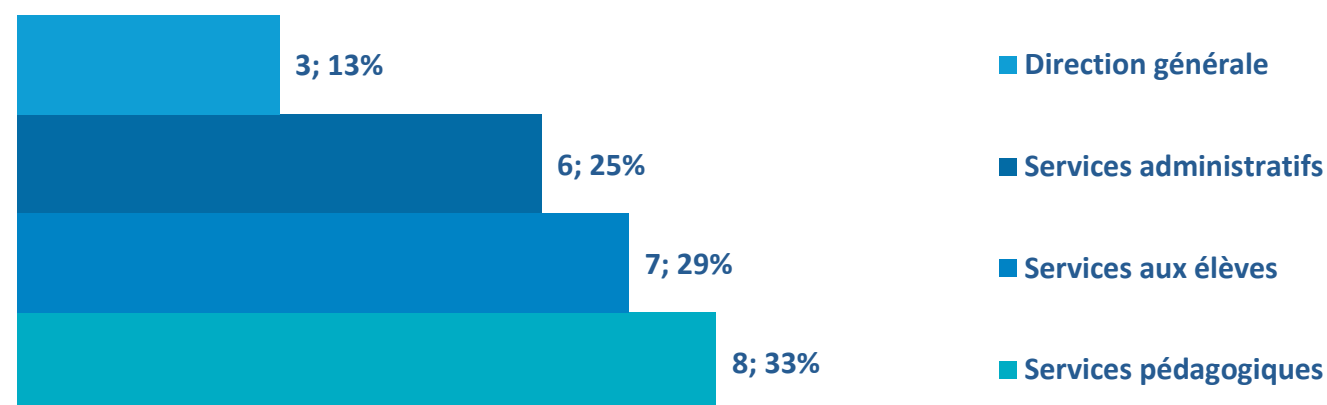

Exemple de structure organisationnelle

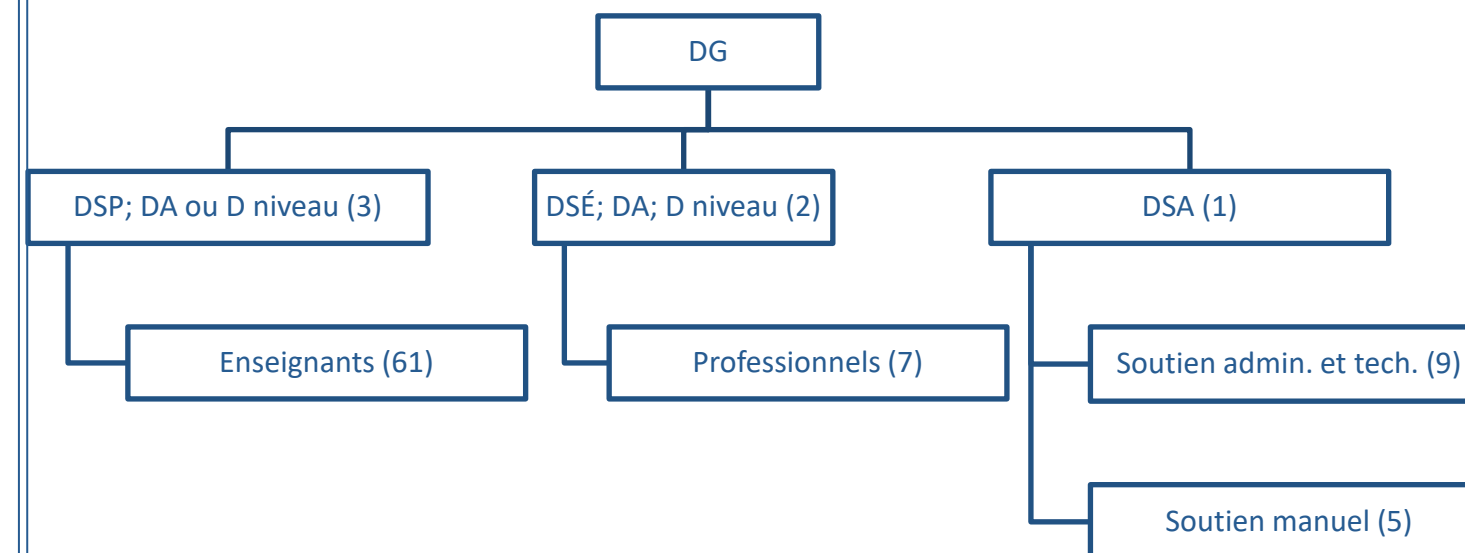

SECTEUR PRÉSCOLAIRE-PRIMAIRE-SECONDAIRE

CATÉGORIE 800-1199 ÉLÈVES (1 répondant)

Nombre de cadres composant l'équipe de direction
(incluant la DG)

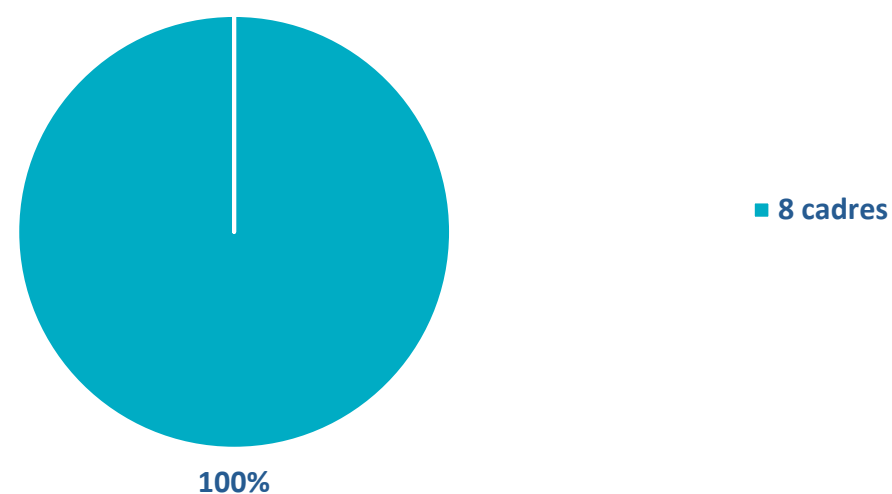

Nombre médian d'employés par catégorie de poste

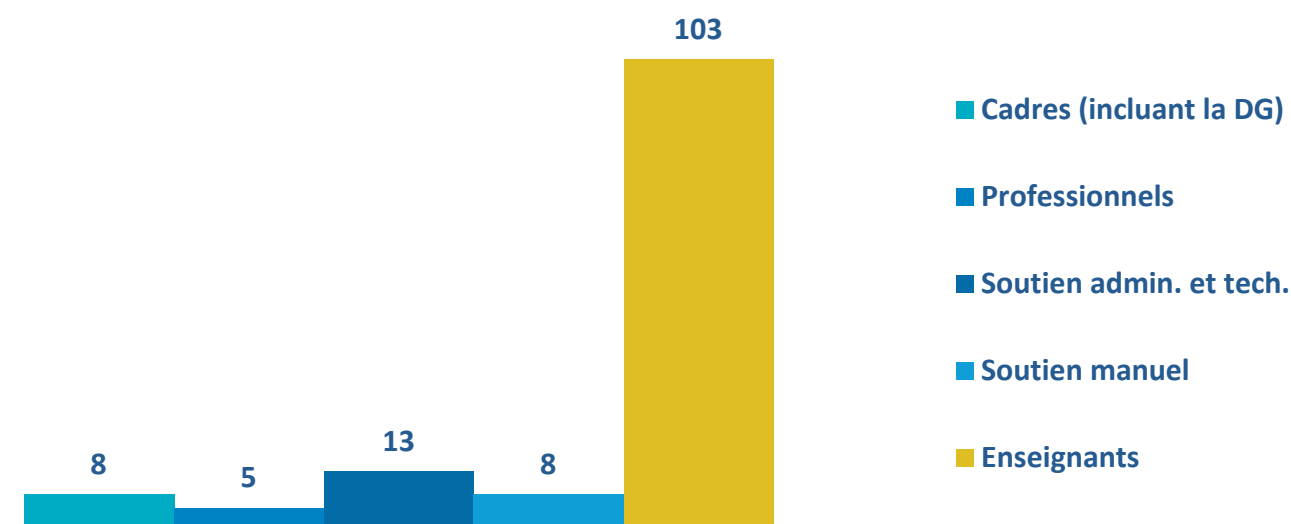

Nombre total de postes-cadres par service pour le répondant



Exemple de structure organisationnelle

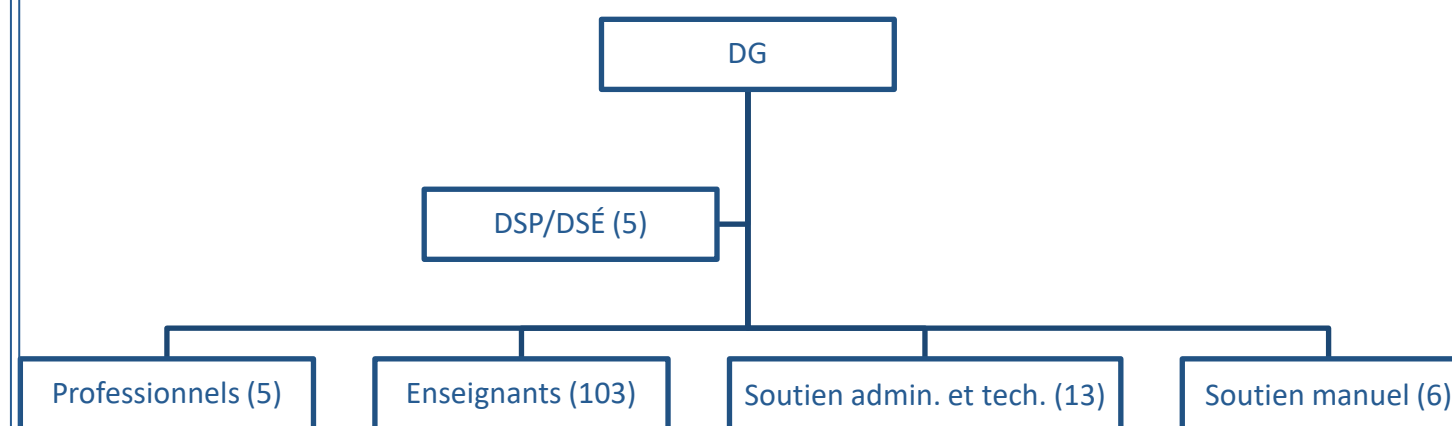

SECTEUR PRÉSCOLAIRE-PRIMAIRE-SECONDAIRE

CATÉGORIE 1200 ÉLÈVES et + (7 répondants)

Nombre de cadres composant l'équipe de direction
(incluant la DG)

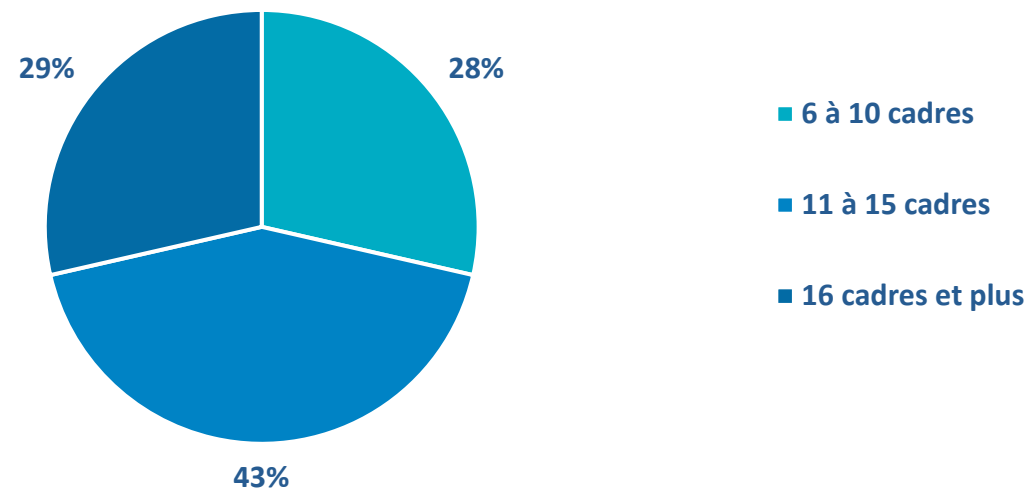

Nombre médian d'employés par catégorie de poste

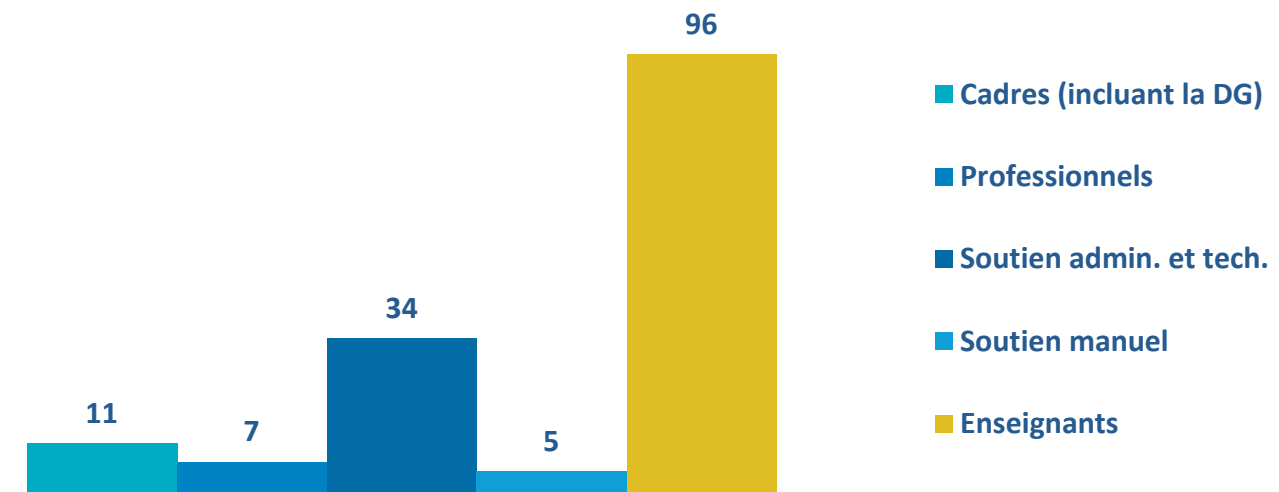

Nombre total de postes-cadres par service pour l'ensemble des répondants

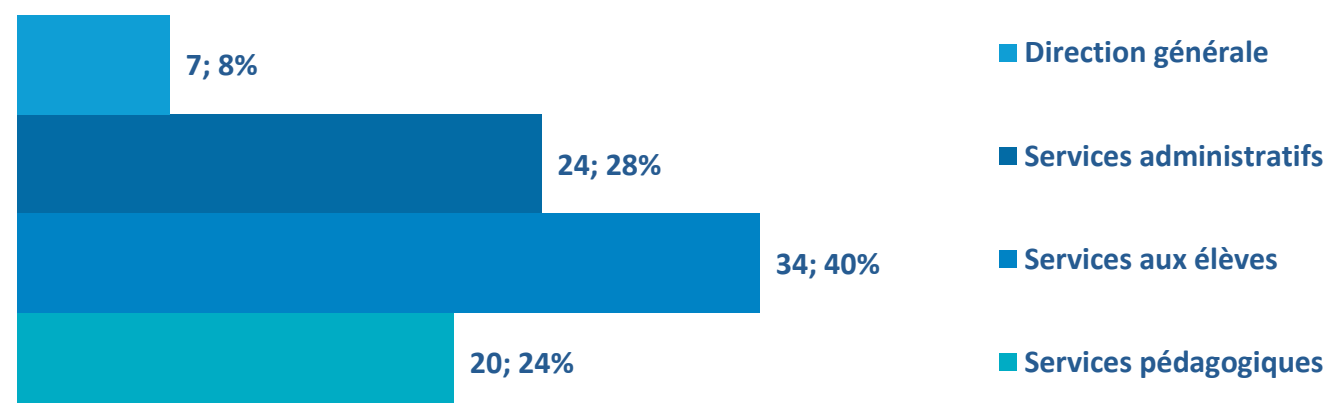

Exemple de structure organisationnelle

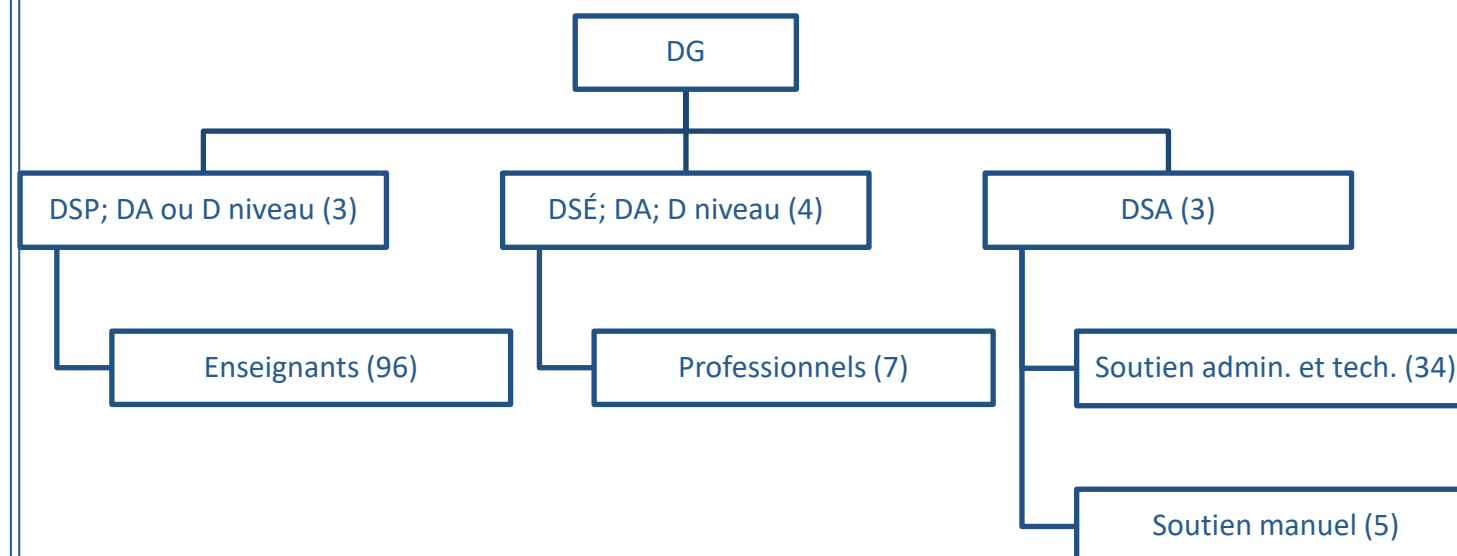



RÉSULTATS

PRÉSCOLAIRE-PRIMAIRE-SECONDAIRE

ADAPTATION SCOLAIRE

CATÉGORIE 0-399 ÉLÈVES (1 répondant)

Nombre de cadres composant l'équipe de direction
(incluant la DG)

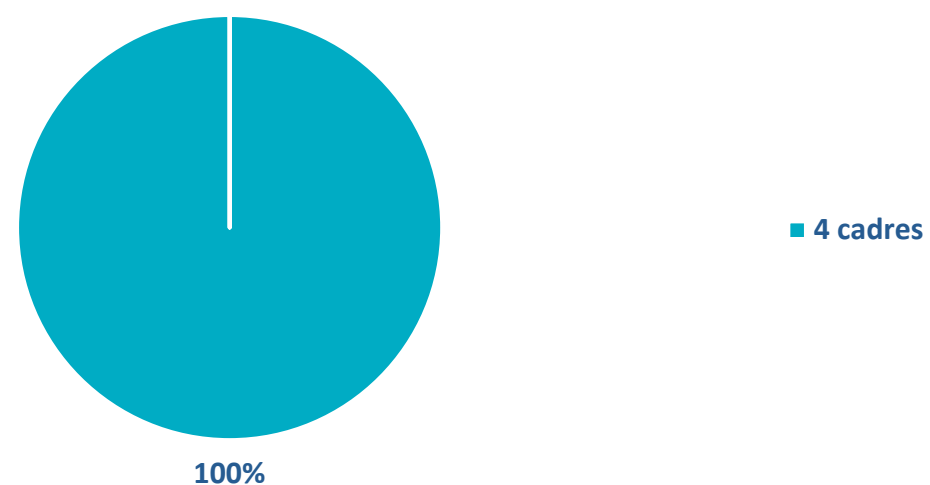

Nombre d'employés par catégorie de poste

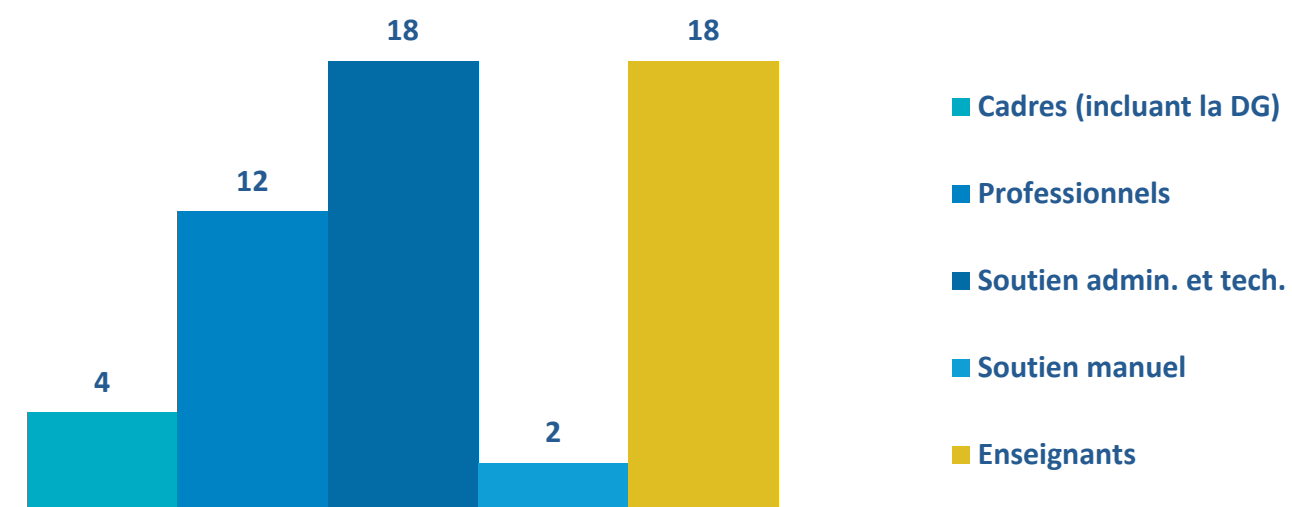

Nombre total de postes-cadres par service pour le répondant



Exemple de structure organisationnelle

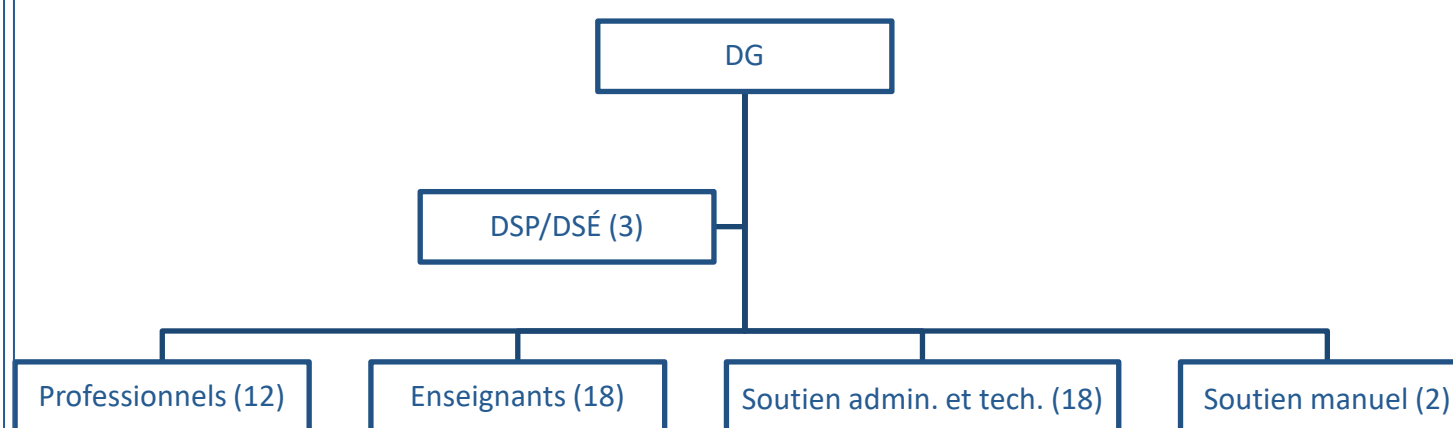

CATÉGORIE 400-799 ÉLÈVES (1 répondant)

Nombre de cadres composant l'équipe de direction
(incluant la DG)

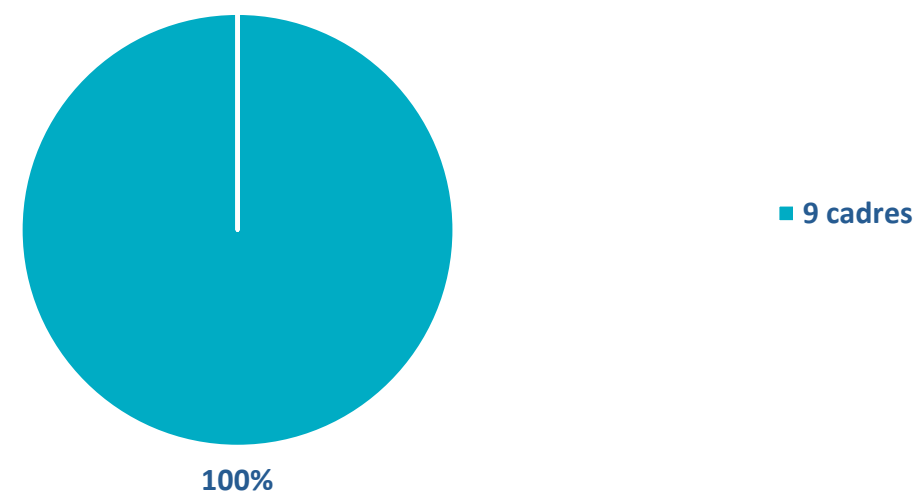

Nombre médian d'employés par catégorie de poste

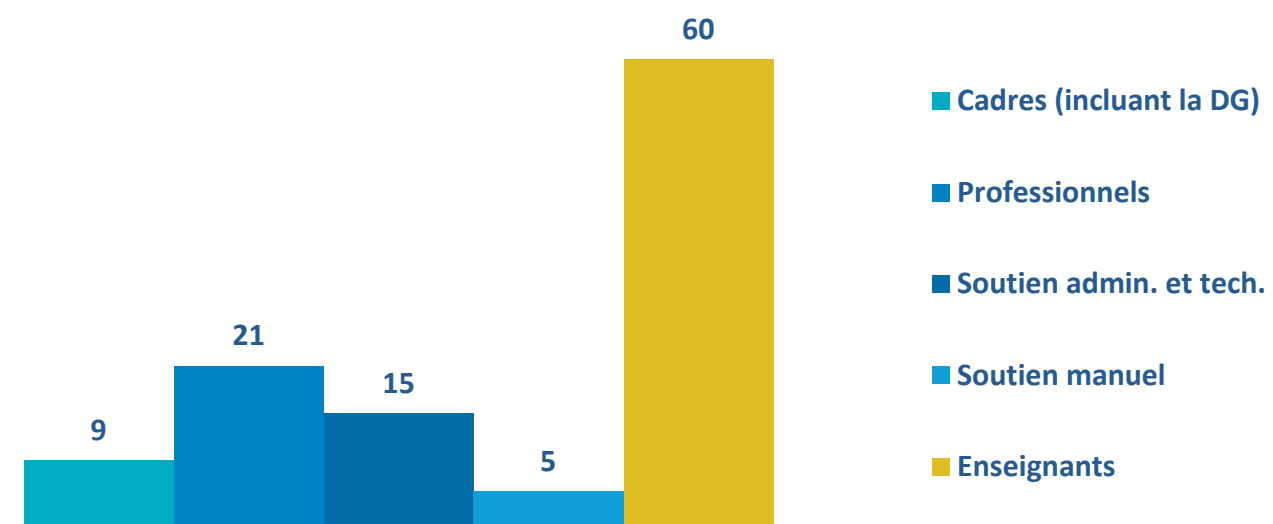

Nombre total de postes-cadres par service pour le répondant

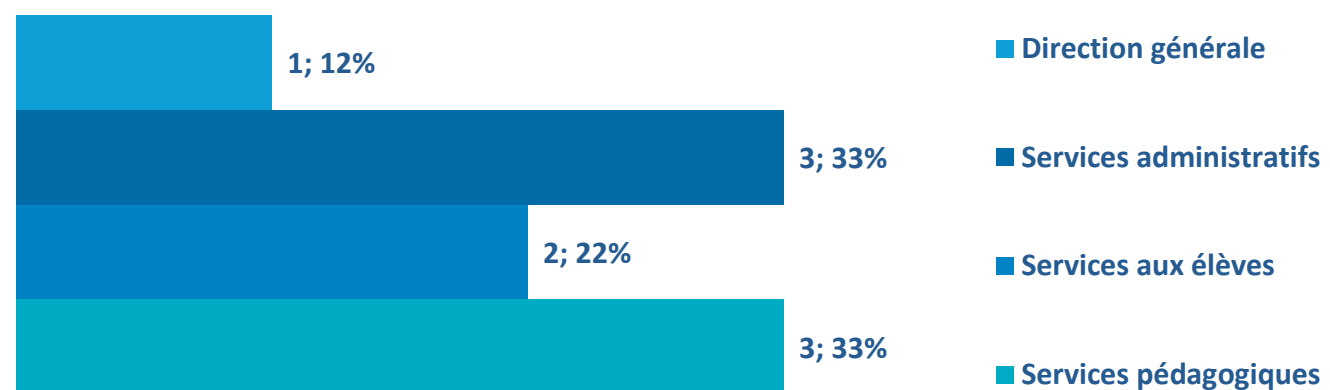

Exemple de structure organisationnelle

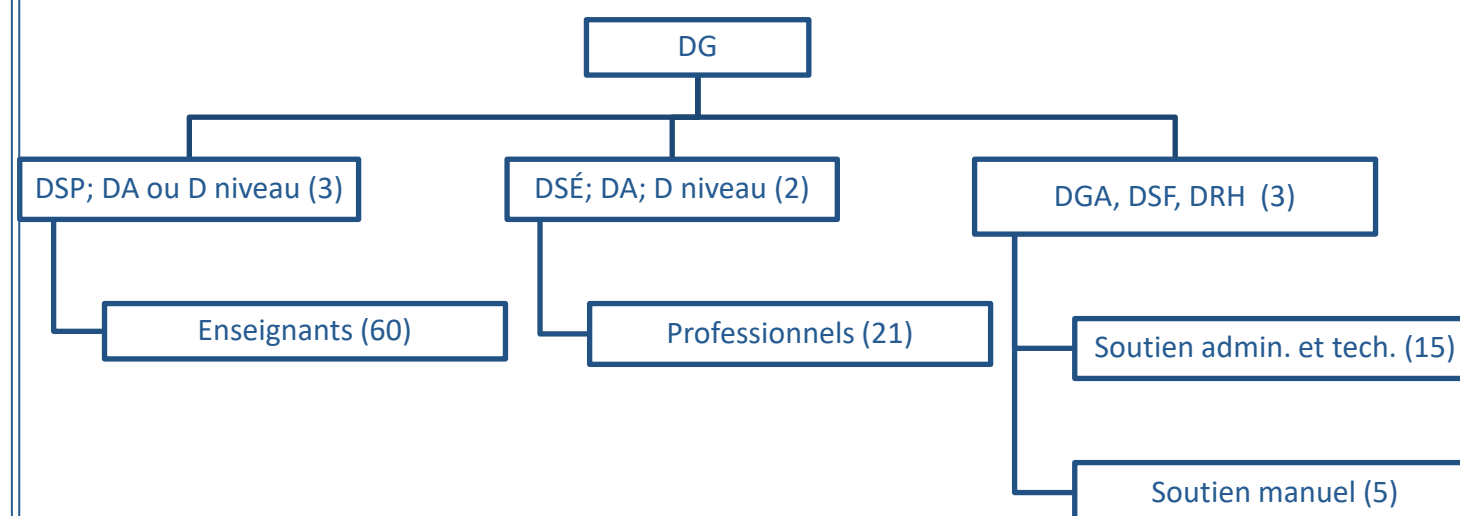



ANNEXE

ORGANIGRAMMES

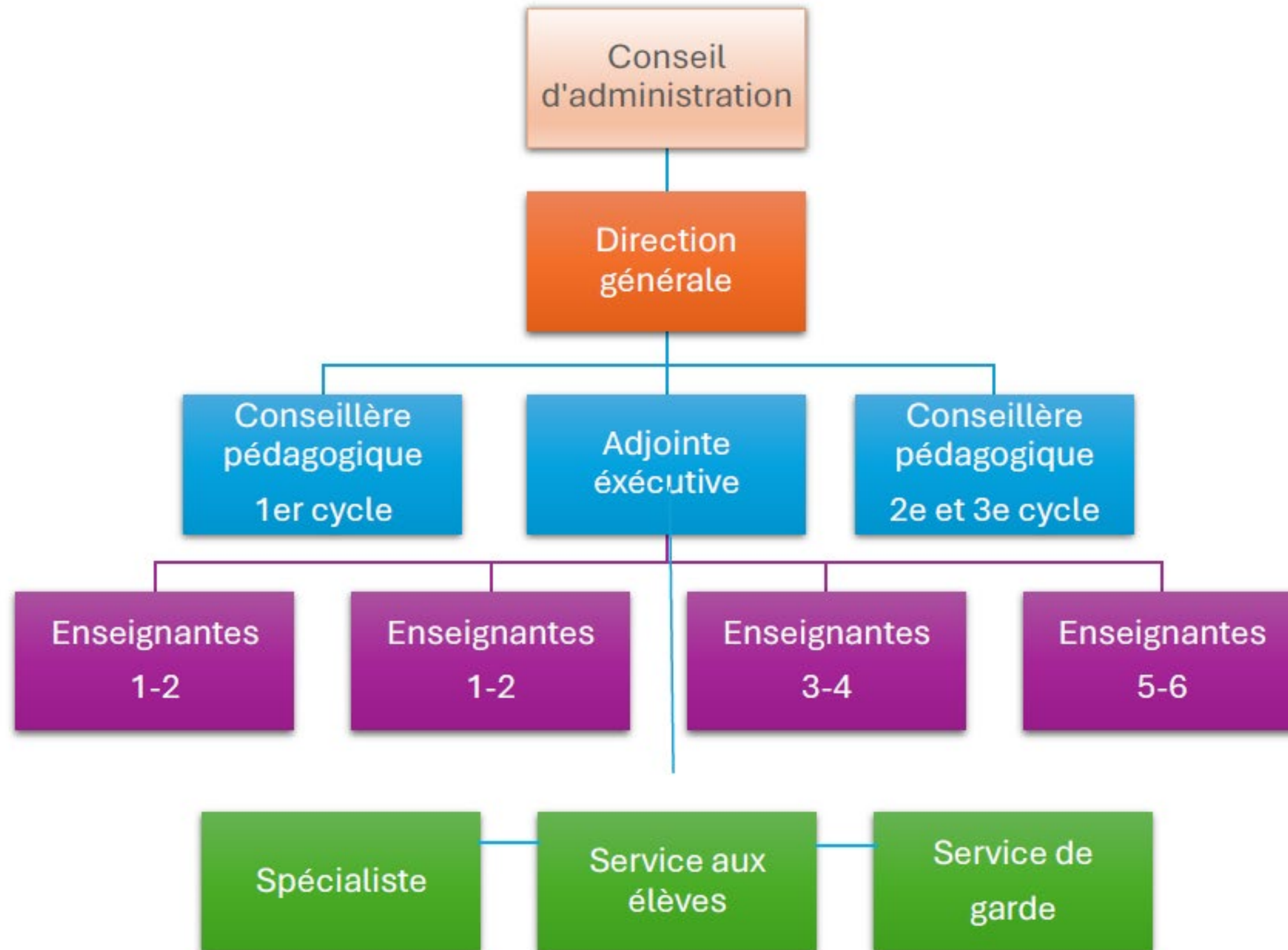

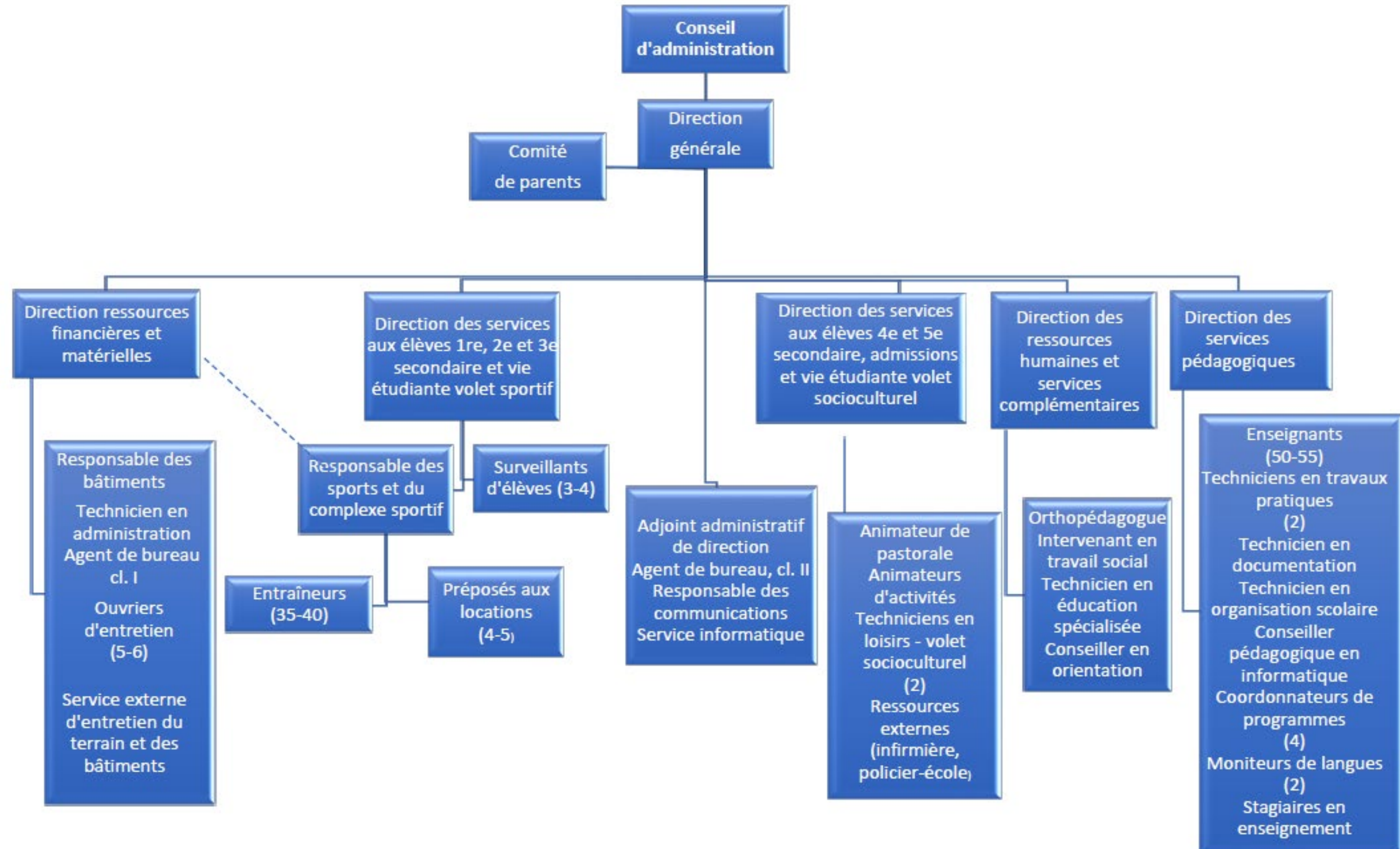

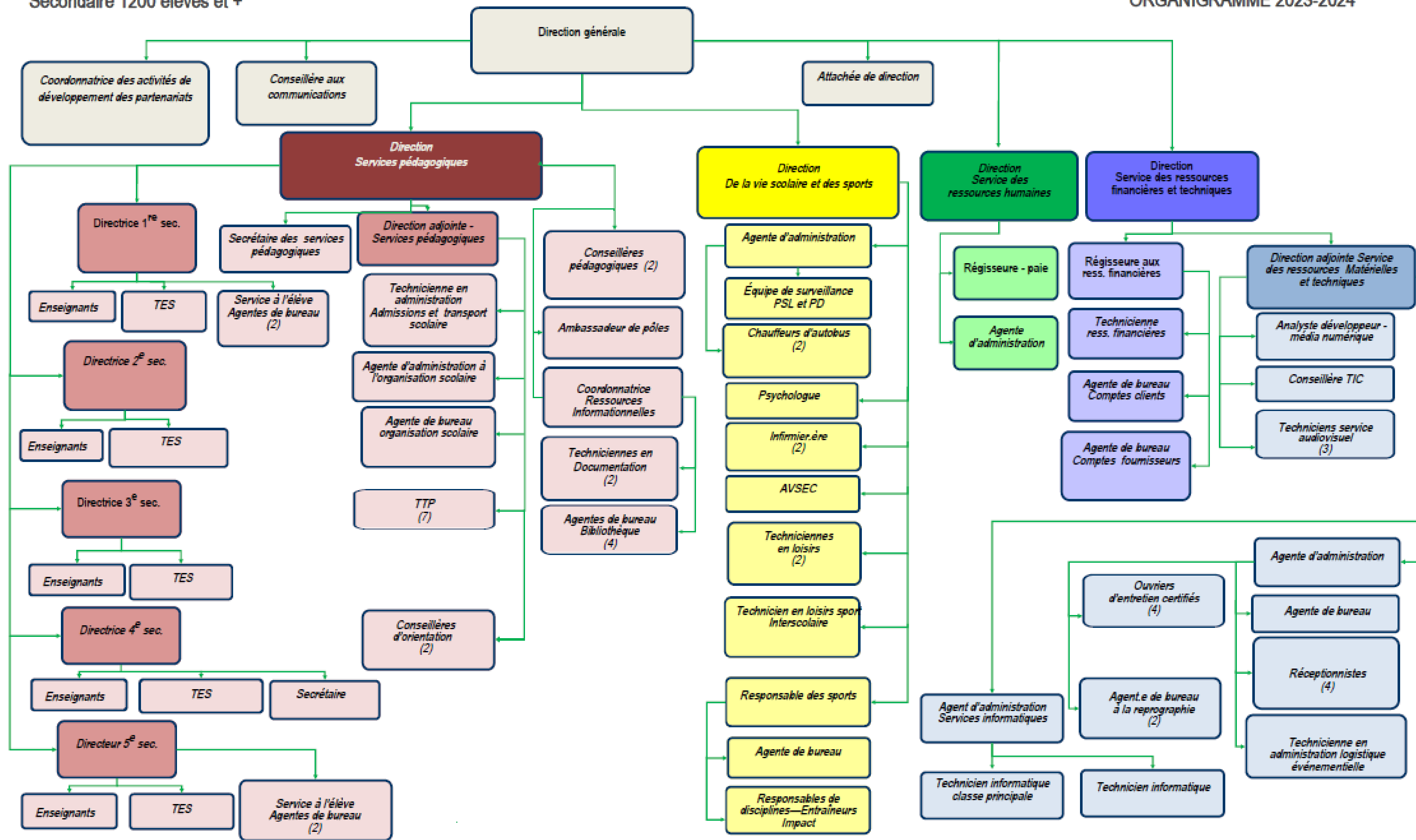

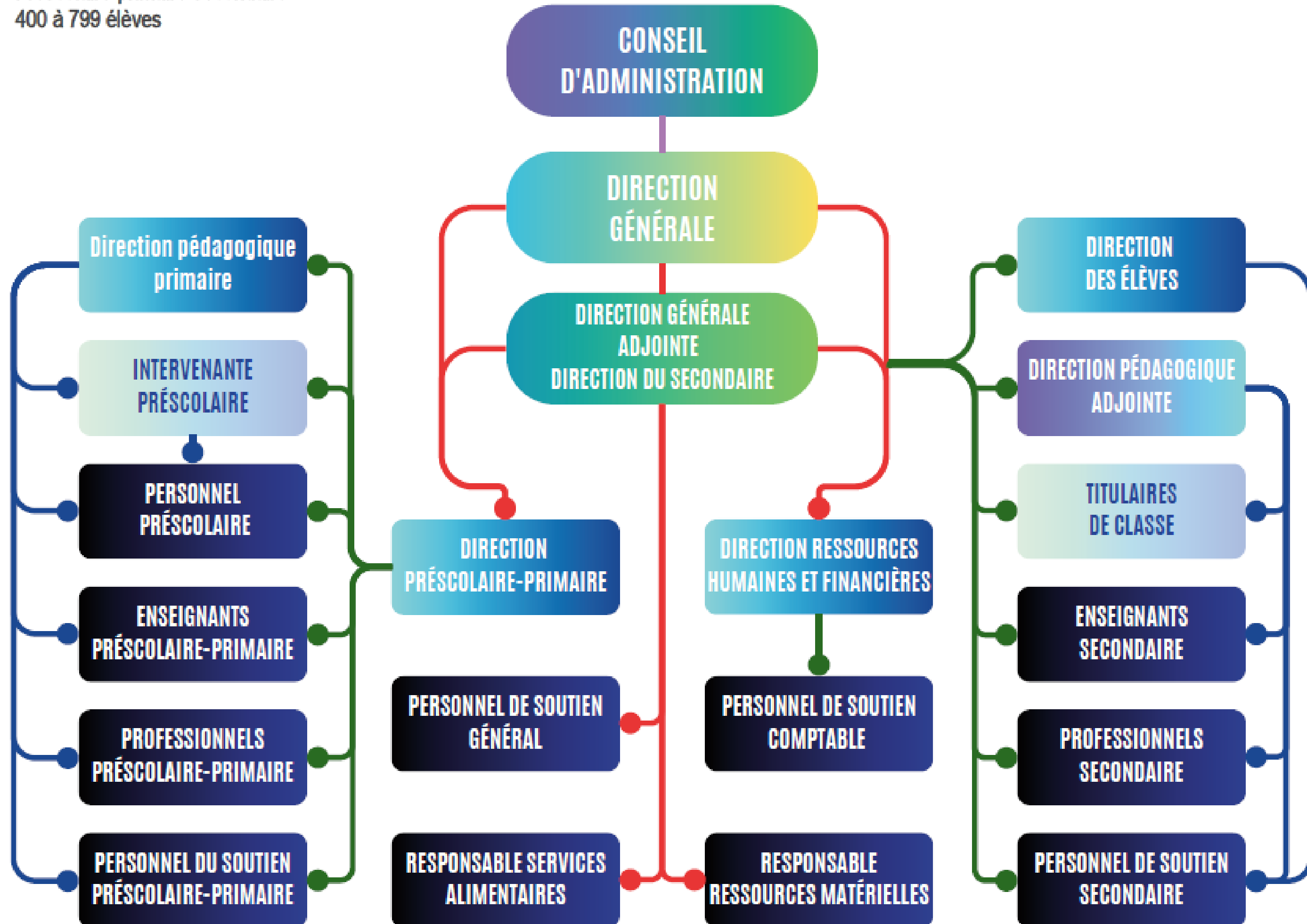



1940, boulevard Henri-Bourassa Est
Montréal (Québec) H2B 1S2

feep.qc.ca